

Giblor's

italian *worklife* specialist



CHEF & HO.RE.CA. 2025 COLLECTION

Giblor's
italian work*life* specialist

Chef
Ho.Re.Ca.
2025

PROFESSIONALITÀ, PERSONALITÀ E **PASSIONE.**

Chiunque voglia eccellere nel proprio mestiere, non può prescindere da questi tre elementi, uniti alla cura per ogni minimo dettaglio e alla capacità di bilanciare alla perfezione tradizione e innovazione.

La divisa da lavoro è un modo estremamente potente e forse uno dei più immediati nel comunicare questi valori: esprime la nostra individualità, le nostre aspirazioni e persino il nostro stato d'animo. **Senza alcun dubbio, esprime la nostra professionalità.**

Ecco perché in GIBLOR'S ci impegniamo ogni giorno al massimo per creare capi unici, **capaci di rappresentare al meglio la tua personalità**, che ti diano la possibilità di esprimerti in ogni momento, senza mai rinunciare al comfort e alle performance altamente tecnologiche che alcune professioni richiedono.

Siamo al tuo fianco ogni giorno per aiutarti a dare il meglio di te, a fare di ogni sfida un'opportunità per crescere e migliorare, perché solo così potrai raggiungere i tuoi obiettivi. **GIBLOR'S è qui per te: per accompagnarti nel tuo percorso e per farti brillare, a modo tuo.**

Be yourself wear **GIBLOR'S**

*PROFESSIONALISM, PERSONALITY AND **PASSION.***

Whoever wants to succeed in their job is not able to leave these three elements out of consideration, together with the attention to every smallest detail and the ability to perfectly combine tradition with innovation.

*The work uniform is a powerful way, perhaps the most immediate one, to communicate these values: it expresses our individuality, our ambitions and even our mood. **Without any doubt, it expresses our professionalism.***

*That's why, in GIBLOR'S, we work to the best every day to create unique garments, **able to better represent your personality** and that give you the chance to be yourself in every moment, without giving up high-tech performances and comfort, which some jobs require.*

*We are every day by your side to help you to do your best, from challenge to opportunity, to grow and improve, so you'll be able to reach your goals. **GIBLOR'S is here for you: to support you in your path and to make you shine, in your way.***



MASSIMO BOTTURA
Chef patron
Osteria Francescana e Casa Maria Luigia

Giacca **DANTE** della collezione **UNIQUE**
*DANTE jacket from **UNIQUE** collection*



- 6 ÷ 7 GIBLOR'S STYLE
- 8 ÷ 9 MAGAZZINO AUTOMATIZZATO
AUTOMATED WAREHOUSE

Chef Style

- 10 G' UNIQUE collection
- 20 G' ELEGANCE collection
- 38 G' GLAMOUR collection
- 76 G' EVERGREEN collection
- 114 GREMBIULI / *APRONS*
- 132 PANTALONI / *PANTS*

Ho.Re.Ca. & Service

- 156 G' ELEGANCE collection
- 182 G' GLAMOUR collection
- 216 G' EVERGREEN collection
- 256 COMPLETI E CAPI SPALLA / *SUITS AND JACKETS*
- 276 GONNE E PANTALONI / *SKIRTS AND PANTS*
- 294 CAMICIE / *SHIRTS AND BLOUSES*
- 324 CAMICI E CASACCHE / *COATS AND TUNICS*
- 352 ÷ 379 ACCESSORI
ACCESSORIES
- 380 ÷ 389 TESSUTI, LAVAGGI E CONSIGLI TECNICI
FABRICS, WASHING SYMBOLS AND TECHNICAL ADVICE
- 390 ÷ 425 CALZATURE
SHOES
- 426 ÷ 429 PUNTI VENDITA
SHOPS
- 430 ÷ 431 INDICE ALFABETICO PRODOTTI
ALPHABETICAL INDEX OF PRODUCTS





Giblor's Style



L'Arte dell'Innovazione nella moda professionale

Giblor's si distingue da sempre per i suoi capi unici, che fondono raffinatezza e audacia. Il nostro segreto? Un team creativo affiatato, interno all'azienda, che unisce diverse competenze sotto una visione comune, e la cui filosofia di lavoro si basa su una costante ricerca e sperimentazione.

Il nostro ufficio stile non si ferma mai e, in sinergia con progettazione e direzione commerciale, trae ispirazione ogni anno da molteplici fonti, siano esse fiere internazionali, eventi di alto profilo oppure tendenze del design mondiale, **creando collezioni all'avanguardia che rispondono alle esigenze più attuali del mercato.**

Ricerchiamo l'innovazione, ma manteniamo un'attitudine artigianale, sempre più apprezzata dai nostri clienti, che si rispecchia nella cura delle finiture e nell'attenzione ai dettagli. **I nostri capi sono il frutto della tradizione sartoriale italiana, reinterpretata in chiave moderna.** Ciò che ci rende unici è la capacità di combinare tendenze emergenti con performance elevate, creando capi che si adattano perfettamente alle esigenze dei vari ambiti professionali in cui operiamo.

Le nostre collezioni incarnano stile, funzionalità e valori etici, offrendo l'eccellenza dell'artigianalità italiana a un prezzo accessibile. **Lasciati conquistare dalla nostra visione innovativa della moda professionale.**

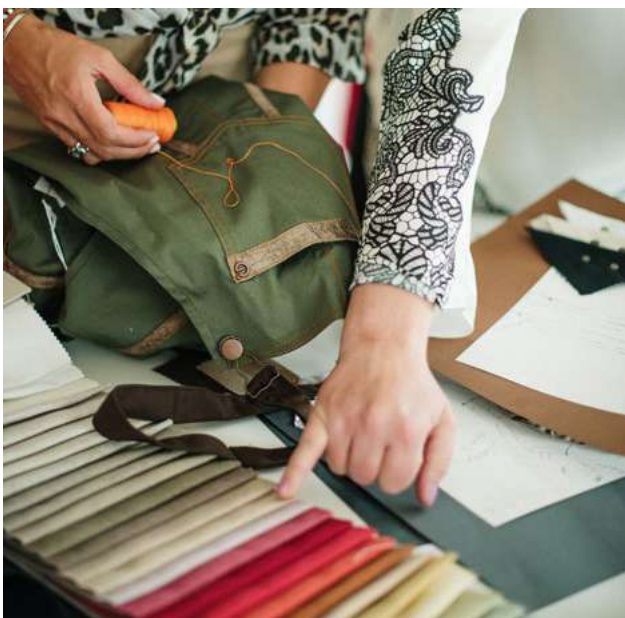

The Art of Innovation in professional fashion

Giblor's always stood out for his unique garments, that blend sophistication and audacity. Our secret? A close-knit creative team, internal within the company, which combines different skills under a common vision, and whose working philosophy is based on constant research and experimentation.

*Our design office never stops and works in synergy with design and commercial management. Each year, it draws inspiration from multiple sources, be they international trade fairs, high-profile events or global design trends, **creating cutting-edge collections that respond to the current market trends.***

*We seek innovation, but we maintain it an artisanal attitude, increasingly appreciated by our customers, which is reflected in the care of finishes and attention to detail. **Our garments are the result of the Italian sartorial tradition, reinterpreted in a modern key.** What makes us unique is the ability to combine emerging trends with high performance, creating garments that are perfectly suited to the needs of the various professional fields in which we operate.*

*Our collections embody style, functionality and ethical values, offering the excellence of Italian craftsmanship at an affordable price. **Fall in love with our innovative vision of Professional fashion.***

Magazzino Automatizzato

Automated Warehouse



**Veloce.
Efficiente.
Innovativo.**

**Il futuro è ora: il nuovo
magazzino automatizzato
del Gruppo Rossini**

***Fast.
Efficient.
Innovative.***

***The future is now: the new
automated warehouse
of the Rossini Group***



Il Gruppo Rossini, in cui Giblor's è entrata a far parte dal 2021, fa un passo deciso verso il futuro con l'inaugurazione del suo innovativo magazzino automatizzato a Seriate. Un investimento di 5 milioni di euro che segna l'inizio di una crescita straordinaria, con l'obiettivo di raggiungere i 100 milioni di fatturato entro il 2026. Grazie a 24 robot e 32.000 bins, il magazzino è in grado di operare 24 ore su 24, 7 giorni su 7, garantendo una velocità di evasione degli ordini senza precedenti, anche nei periodi di picco.

L'introduzione del sistema AutoStore ottimizza lo spazio, consentendo di stoccare fino a 5 volte di più rispetto ai tradizionali magazzini, riducendo i tempi di gestione e aumentando l'efficienza. Un miglioramento di cui beneficia non solo l'azienda, ma anche i dipendenti, a cui garantisce un ambiente di lavoro più sicuro e dinamico.

The Rossini Group, which Giblor's has joined in 2021, takes a decisive step towards the future with the inauguration of its innovative automated warehouse in Seriate. A 5 million euros investment which marks the beginning of an extraordinary growth, with the aim of reaching 100 million in turnover by 2026. Thanks to 24 robots and 32,000 bins, the warehouse is able to operate 24 hours a day, 7 days a week, ensuring an unprecedented speed and order fulfillment, even during peak periods.

The introduction of the AutoStore system optimizes the space, allowing to store up to 5 times more than traditional warehouses, reducing the management times and increasing efficiency. Not only the company, but also the employees benefit from this improvement, which guarantees a safer and more dynamic working environment.



Scopri di più
Find out more





Scopri la collezione Unique di Giblor's: un inno al bianco che reinventa il classico, grazie a uno stile poliedrico e affascinante.

Capi arricchiti da raffinati plissettati che ne esaltano la silhouette, o che presentano nuove forme valorizzate da dettagli come le ribattiture a due aghi, tutti **rigorosamente Made in Italy.**

Pensata per i contesti più esclusivi, la giacca perfetta diventa un'**esplosione di eleganza**. Con un aspetto sartoriale di classe e un design intramontabile, ogni dettaglio è pensato per garantire uno stile inconfondibile, mentre la selezione di tessuti di alta qualità consente le migliori performance in termini di comfort e vestibilità.

UNIQUE

COLLECTION

Discover Giblor's Unique collection: an anthem to white that reinvents the classic, thanks to a versatile and charming style.

*Garments enriched with refined pleats that exalt the silhouette, or which present new shapes enhanced by details such as double-needle stitching, **all Made in Italy.***

*Designed for the most exclusive contexts, the perfect jacket becomes **an explosion of elegance**. With a classy tailoring and a timeless design, every detail is designed to guarantee an unmistakable style, while the selection of high-quality fabrics allows for the best performance in terms of comfort and fit.*

Chef
Style



Art. 22P08G291
00 Bianco / White

chef style

Giacche bottoni cuciti a mano
Hand-made button jackets

DANTE

Dettagli / Details

- Abbottonatura con bottoni cuciti a mano
 - Asola a goccia
- Taschino portapenne sulla manica
 - 2 spacchetti dietro
- Tessuto piquet, no stiro
- Buttoning with hand-made buttons
 - Teardrop buttonhole
 - Pen pocket on sleeve
 - 2 rear vents
- Piqué fabric, no iron

Taglie / Sizes

S ÷ 5XL Slim Fit

Art. 22P08G291

00 Bianco / White

Tessuto / Fabric

100% cotone
100% cotton
145 g / m²

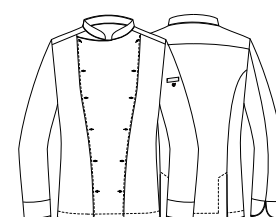

UNIQUE
COLLECTION

chef style

Giacche bottoni a pressione in tessuto
Fabric covered press stud jackets

RICCARDO

Dettagli / Details

- Abbottonatura con bottoni a pressione in tessuto, di cui il primo in tessuto nero intercambiabile
- Taschino sul petto
- Taschino portapenne sulla manica
- Polsini con automatici in tessuto intercambiabili
- 2 spacchetti dietro
- Inclusi nella confezione 2 set di bottoni intercambiabili (uno in tessuto bianco ed uno in Swarovsky)

- Buttoning with fabric press studs, the first one made of black fabric and interchangeable

- Breast pocket

- Pen pocket on sleeve

- Cuffs with interchangeable fabric press studs

- 2 rear vents

- 2 set of interchangeable press studs are included in the package (one of white fabric and one of Swarovsky)

Taglie / Sizes

S ÷ 4XL Slim Fit

Art. 22P08G292

00 Bianco / White

Tessuto / Fabric

48% lyocell 48% poliestere 4% elastofine

48% lyocell 48% polyester 4% elastofine

185 g / m²

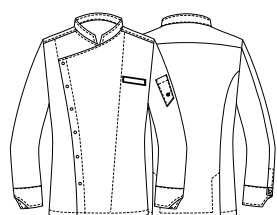
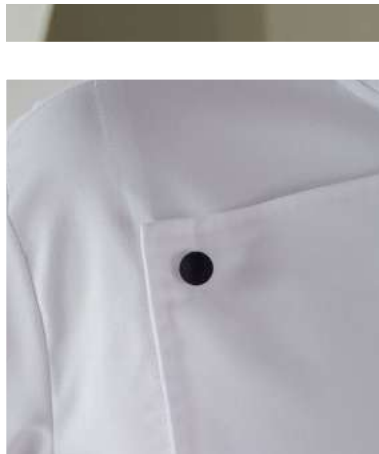

UNIQUE
COLLECTION

 **Tencel™**
Feels so right

 **COMFORT**



Art. 22P08G292
00 Bianco / White

 **Tencel™**
Feels so right

COMFORT

Art. 22P08G293
00 Bianco / White

chef style

Giacche bottoni a pressione in tessuto
Fabric covered press stud jackets

SOFIA

Dettagli / Details

- Abbottonatura con bottoni a pressione in tessuto, di cui il primo in Swarovsky intercambiabile
- Taschino sul petto
- Taschino portapenne sulla manica
- Polsini con automatici in Swarovsky intercambiabili
- 2 spacchetti dietro
- Inclusi nella confezione 2 set di bottoni intercambiabili (uno in tessuto bianco ed uno in tessuto nero)
- *Buttoning with fabric press studs, the first one made of Swarovsky and interchangeable*
- *Breast pocket*
- *Pen pocket on sleeve*
- *Cuffs with interchangeable Swarovsky press studs*
- *2 rear vents*
- *2 set of interchangeable press studs are included in the package (one of white fabric and one of black fabric)*

Taglie / Sizes

XS ÷ 3XL Slim Fit

Art. 22P08G293

00 Bianco / White

Tessuto / Fabric

48% lyocell 48% poliestere 4% elastofine
48% lyocell 48% polyester 4% elastofine
185 g / m²

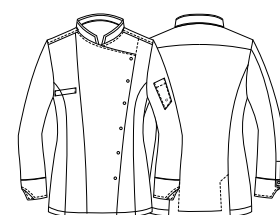
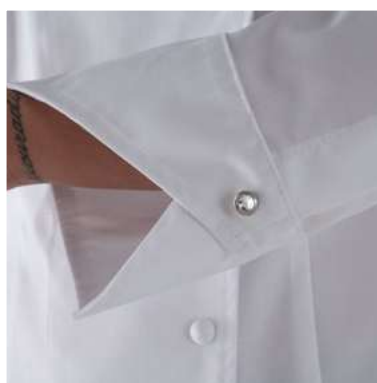
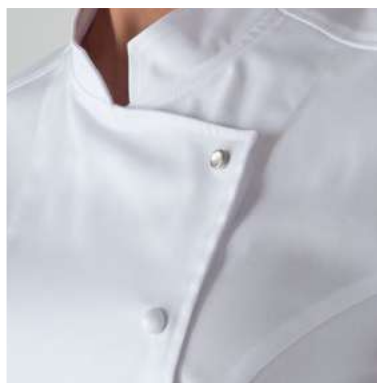

UNIQUE
COLLECTION

 **Tencel™**
Feels so right

 **COMFORT**



Art. 22P08G294
00 Bianco / White

chef style

Giacche bottoni a pressione
Press stud fastening jackets

CESARE

Dettagli / Details

- Abbottonatura con bottoni a pressione nascosti di cui il primo in madreperla ed intercambiabile
 - Taschino sul petto
 - Taschino portapenne sulla manica
 - Polsini con automatici in madreperla intercambiabili
 - 2 spacchetti dietro
 - Incluso nella confezione un set di bottoni in smalto nero intercambiabili
- *Concealed buttoning with press studs, the first one made of mother-of-pearl and interchangeable*
- *Breast pocket*
 - *Pen pocket on sleeve*
- *Cuffs with interchangeable mother-of-pearl press studs*
- *2 rear vents*
 - *A set of interchangeable black enamelled press studs is included in the package*

Taglie / Sizes

S ÷ 4XL Slim Fit

Art. 22P08G294

00 Bianco / White

Tessuto / Fabric

48% lyocell 48% poliestere 4% elastofine
48% lyocell 48% polyester 4% elastofine
185 g / m²

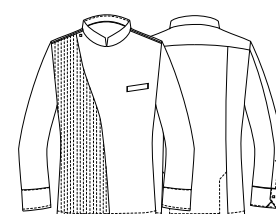

UNIQUE
COLLECTION

Giblor's

italian work/life specialist



Entra nel meraviglioso mondo di Elegance, dove ogni capo si distingue per il **design sofisticato** che cattura l'attenzione. Le linee armoniose e le geometrie audaci si intrecciano in un abbraccio di tonalità monocolori, esaltando uno stile ricco di personalità e carattere.

Scopri l'essenza di Elegance, dove ogni dettaglio racconta una storia unica.

Elegance

COLLECTION

*Enter the wonderful world of Elegance, where every garment stands out for its **sophisticated design** that captures attention. Harmonious lines and bold geometries intertwined with monochrome, highlighting a style rich in personality and character.*

Discover the essence of Elegance, where every detail tells a unique story.

Chef
Style

chef style

Giacche bottoni a pressione
Press stud fastening jackets

ASCANIO

Dettagli / Details

- Abbottonatura nascosta con automatici
- Taschino sul petto
- Taschino portapenne sulla manica
- Polsini con automatico a vista
- Asola nel collo per inserire il laccio del grembiule
- 2 spacchetti dietro

- Concealed buttoning with press studs
- Breast pocket
- Pen pocket on sleeve
- Visible press stud on the cuffs
- Eyelet to insert the apron halter
- 2 rear vents

Taglie / Sizes

S ÷ 4XL Slim Fit

Art. 25P08G422

00 Bianco / White
000 Nero / Black

Tessuto / Fabric

48% lyocell 48% poliestere 4% elastofine
48% lyocell 48% polyester 4% elastofine
185 g / m²

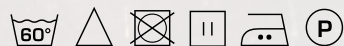

Tencel™
Feels so right

COMFORT



Art. 25P08G422

000 Nero / Black



Tencel™
Feels so right
COMFORT

Art. 25P08G422
00 Bianco / White

Alessio Spagnolo
Brigata di cucina / Brigade de cuisine
Osteria Franciscana

chef style

Giacche bottoni a pressione
Press stud fastening jackets

EDWIN

Dettagli / Details

- Abbottonatura nascosta con automatici
 - Taschino sul petto
- Taschino portapenne sulla manica
- Polsini con abbottonatura nascosta con automatico
- Asola nel collo per inserire il laccio del grembiule
 - 2 spacchetti dietro
- Concealed buttoning with press studs
 - Breast pocket
 - Pen pocket on sleeve
- Cuffs with concealed press stud
- Eyelet to insert the apron halter
 - 2 rear vents

Taglie / Sizes

S ÷ 4XL Slim Fit

Art. 25P08G424

00 Bianco / White
000 Nero / Black

Tessuto / Fabric

48% lyocell 48% poliestere 4% elastofine
48% lyocell 48% polyester 4% elastofine
185 g / m²

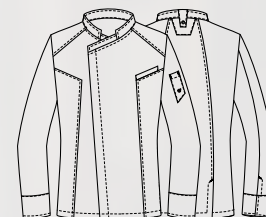

Art. 25P08G424
00 Bianco / White

Matteo Zonarelli
Sous Chef
Osteria Franciscana



Art. 25P08G424
000 Nero / Black



chef style

Giacche bottoni a pressione
Press stud fastening jackets

ALESSIO

Dettagli / Details

- Abbottonatura con bottoni a pressione in tessuto
- Taschino sul petto
- Taschino portapenne
- Polsino con abbottonatura nascosta con automatico
- 2 spacchetti dietro

- Buttoning with fabric covered press studs
- Breast pocket
- Pen pocket on sleeve
- Cuffs with concealed press studs
- 2 rear vents

Taglie / Sizes

S ÷ 4XL Slim Fit

Art. 24P08G390

00 Bianco / White

Tessuto / Fabric

48% lyocell 48% poliestere 4% elastofine
48% lyocell 48% polyester 4% elastofine
185 g / m²

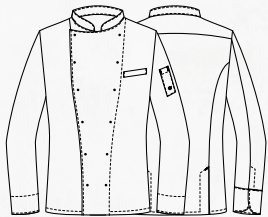

 **Tencel™**
Feels so right

 **COMFORT**



Art. 24P08G390
00 Bianco / White

Tencel™
Feels so right

COMFORT



chef style

Giacche bottoni a pressione
Press stud fastening jackets

AURA

Dettagli / Details

- Abbottonatura con bottoni a pressione in tessuto
 - Taschino sul petto
 - Polsino con abbottonatura nascosta con automatico
 - 2 spacchetti dietro
- Buttoning with fabric covered press studs
- Breast pocket
 - Pen pocket on sleeve
 - Cuffs with concealed press studs
 - 2 rear vents

Taglie / Sizes

XS ÷ 4XL Slim Fit

Art. 24P08G391

00 Bianco / White

Tessuto / Fabric

48% lyocell 48% poliestere 4% elastofine
48% lyocell 48% polyester 4% elastofine
185 g / m²



Art. 24P08G391
00 Bianco / White

chef style

Giacche bottoni a pressione
Press stud fastening jackets

BRIDGET

Dettagli / Details

- Abbottonatura nascosta con automatici
- Taschino portapenne sulla manica
- 2 spacchetti dietro

- Concealed buttoning with press studs
- Pen pocket on sleeve
- 2 rear vents

Taglie / Sizes

XS ÷ 4XL Slim Fit

Art. 23P08G352

00 Bianco / White
000 Nero / Black

Tessuto / Fabric

48% lyocell 48% poliestere 4% elastofine
48% lyocell 48% polyester 4% elastofine
185 g / m²



Art. 23P08G352

000 Nero / Black



Art. 23P08G352
00 Bianco / White

Jessica Rosval
Head Chef
Al Gatto Verde

chef style

Giacche bottoni a pressione
Press stud fastening jackets

DARCY

Dettagli / Details

- Abbottonatura nascosta con automatici
- Taschino sul petto
- Taschino portapenne sulla manica
- 2 spacchetti dietro

- Concealed buttoning with press studs
- Breast pocket
- Pen pocket on sleeve
- 2 rear vents

Taglie / Sizes

S ÷ 4XL Slim Fit

Art. 23P08G351

00 Bianco / White
000 Nero / Black

Tessuto / Fabric

48% lyocell 48% poliestere 4% elastofine
48% lyocell 48% polyester 4% elastofine
185 g / m²

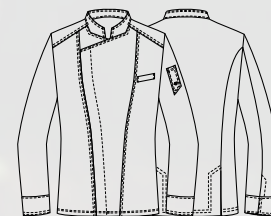

Art. 23P08G351
00 Bianco / White

Riccardo Forapani
Head Chef
Cavallino

Tencel™
Feels so right

COMFORT



Art. 23P08G351
000 Nero / Black



chef style

Giacche bottoni a pressione
Press stud fastening jackets

LORENZO

Dettagli / Details

- Abbottonatura nascosta con automatici
- Taschino sul petto
- Taschino portapenne sulla manica
- Polsini con automatico a vista
- 2 spacchetti dietro

- Concealed buttoning with press studs
- Breast pocket
- Pen pocket on sleeve
- Visible press stud on the cuffs
- 2 rear vents

Taglie / Sizes

S ÷ 4XL Slim Fit

Art. 23P08G343

00 Bianco / White

000 Nero / Black

Tessuto / Fabric

48% lyocell 48% poliestere 4% elastofine
48% lyocell 48% polyester 4% elastofine
185 g / m²



Tencel™
Feels so right

COMFORT



Tencel™
Feels so right

COMFORT

Art. 23P08G343

000 Nero / Black



Art. 23P08G343

00 Bianco / White

Francesco Vincenzi
Head Chef
Franceschetta58

chef style

Giacche bottoni a pressione
Press stud fastening jackets

LUDOVICA

Dettagli / Details

- Abbottonatura nascosta con automatici
 - Taschino sul petto
- Taschino portapenne sulla manica
 - Polsini con automatici a vista
 - 2 spacchetti dietro
- Concealed buttoning with press studs
 - Breast pocket
 - Pen pocket on sleeve
- Visible press stud on the cuffs
 - 2 rear vents

Taglie / Sizes

XS ÷ 4XL Slim Fit

Art. 23P08G344

00 Bianco / White
000 Nero / Black

Tessuto / Fabric

48% lyocell 48% poliestere 4% elastofine
48% lyocell 48% polyester 4% elastofine
185 g / m²

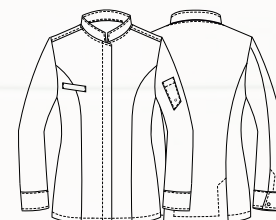

Art. 23P08G344
00 Bianco / White

Virginia Cattaneo
Head Chef
Cavallino

 **Tencel™**
Feels so right

 **COMFORT**

 **Tencel™**
Feels so right
 **COMFORT**



Art. 23P08G344
000 Nero / Black





Art. 17P08G957
00 Bianco / White



EMANUEL

Dettagli / Details

- Abbottonatura nascosta con automatici
- 3 automatici a vista - Taschino sul petto
- Taschino portapenne sulla manica
- Inserti in rete
- 2 spacchetti dietro

- Concealed buttoning with press studs
- 3 visible press studs - Breast pocket
- Pen pocket on sleeve
- Mesh fabric panels
- 2 rear vents

Taglie / Sizes

S ÷ 5XL Slim Fit

Art. 20P08G958

004 Blu / Blue

Art. 17P08G957

00 Bianco / White

Art. 17P08G958

000 Nero / Black

Tessuto / Fabric

50% lyocell 50% poliestere
50% lyocell 50% polyester
180 g / m²

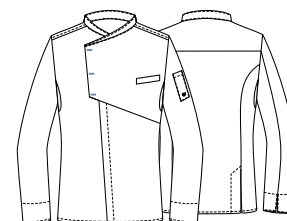

Art. 20P08G958

004 Blu / Blue



Art. 17P08G957

00 Bianco / White

Art. 17P08G958

000 Nero / Black

chef style

Giacche bottoni a pressione
Press stud fastening jackets

PAUL

Dettagli / Details

- Abbottonatura nascosta con automatici
- Taschino sul petto
- Taschino portapenne sulla manica
- Polsini con automatico a vista
- 2 spacchetti dietro

- Concealed buttoning with press studs
- Breast pocket
- Pen pocket on sleeve
- Visible press stud on the cuffs
- 2 rear vents

Taglie / Sizes

S ÷ 4XL Slim Fit

Art. 20P08G165

00 Bianco / White

000 Nero / Black

Tessuto / Fabric

62% cotone 35% poliestere 3% elastan
62% cotton 35% polyester 3% elastane
180 g / m²



COMFORT



COMFORT

Art. 20P08G165

000 Nero / Black

Art. 20P08G165

00 Bianco / White

chef style

Giacche bottoni a pressione
Press stud fastening jackets

DENISE

Dettagli / Details

- Abbottonatura nascosta con automatici
 - Taschino sul petto
- Taschino portapenne sulla manica
 - Polsini con automatico a vista
 - 2 spacchetti dietro
- Concealed buttoning with press studs
 - Breast pocket
 - Pen pocket on sleeve
- Visible press stud on the cuffs
 - 2 rear vents

Taglie / Sizes

XS ÷ 3XL Slim Fit

Art. 20P08G166

000 Nero / Black
00 Bianco / White

Tessuto / Fabric

62% cotone 35% poliestere 3% elasthan
62% cotton 35% polyester 3% elastane
180 g / m²



COMFORT

COMFORT



Art. 20P08G166

00 Bianco / White

Art. 20P08G166
000 Nero / Black

chef style

Giacche bottoni a pressione
Press stud fastening jackets

ALEC

Dettagli / Details

- Abbottonatura nascosta con automatici
- Taschino sul petto
- Taschino portapenne sulla manica
- Rete fianchetti davanti e dietro
- 2 spacchetti dietro

- Concealed buttoning with press studs
- Breast pocket
- Pen pocket on sleeve
- Mesh fabric on the front and back sides
- 2 side vents

Taglie / Sizes

S ÷ 4XL Slim Fit

Art. 22P08G296

00 Bianco / White
000 Nero / Black

Tessuto / Fabric

62% cotone 35% poliestere 3% elasthan
62% cotton 35% polyester 3% elastane
180 g / m²

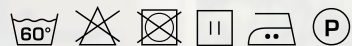

Art. 22P08G296
000 Nero / Black

Art. 22P08G296
00 Bianco / White

chef style

Giacche bottoni a pressione
Press stud fastening jackets

ROGER

Dettagli / Details

- Abbottonatura nascosta con automatici
 - Taschino sul petto
- Polsini con automatico a vista
 - 2 spacchetti nel fianco
 - Rete sulla schiena
 - Rete nel sottomanica
 - Tessuto Piquet
- Concealed buttoning with press studs
 - Breast pocket
- Visible press stud on the cuffs
 - 2 side vents
 - Mesh fabric on the back
- Mesh fabric on the undersleeve
 - Piqué fabric

Taglie / Sizes

S ÷ 4XL Slim Fit

Art. 22P08G297

000 Nero / Black
00 Bianco / White

Tessuto / Fabric

52% poliestere 48% cotone
52% polyester 48% cotton
171 g / m²

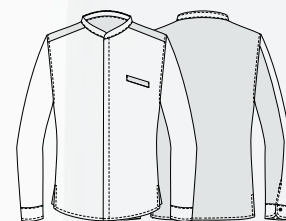

Art. 22P08G297
00 Bianco / White



Tessuto Piquet / Piqué fabric

Art. 22P08G297
000 Nero / Black

chef style

Giacche bottoni a pressione
Press stud fastening jackets

NORA

Dettagli / Details

- Abbottonatura nascosta con automatici
- Taschino sul petto
- Taschino portapenne sulla manica
- 2 spacchetti dietro
- Tessuto Piquet

- Concealed buttoning with press studs
- Breast pocket
- Pen pocket on sleeve
- 2 rear vents
- Piqué fabric

Taglie / Sizes

XS ÷ 4XL Slim Fit

Art. 23P08G350

00 Bianco / White

000 Nero / Black

Tessuto / Fabric

52% poliestere 45% cotone 3% elasthan
52% polyester 45% cotton 3% elastane
190 g / m²

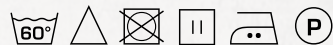
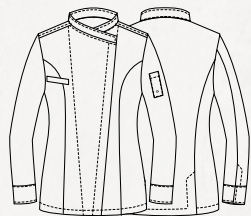

COMFORT

COMFORT



Art. 23P08G350

000 Nero / Black

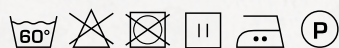

Tessuto Piquet / Piqué fabric

Art. 23P08G350

00 Bianco / White

chef style

Giacche bottoni a pressione
Press stud fastening jackets

NILE

Dettagli / Details

- Abbottonatura nascosta con automatici
 - Taschino sul petto
 - Taschino portapenne sulla manica
 - 2 spacchetti dietro
 - Tessuto Piquet
- Concealed buttoning with press studs
- Breast pocket
 - Pen pocket on sleeve
 - 2 rear vents
 - Piqué fabric

Taglie / Sizes

S ÷ 4XL Slim Fit

Art. 23P08G349

000 Nero / Black
00 Bianco / White

Tessuto / Fabric

52% poliestere 45% cotone 3% elasthan
52% polyester 45% cotton 3% elastane
190 g / m²

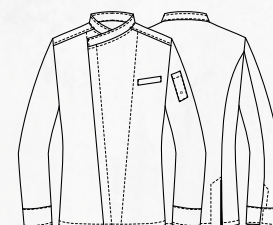

COMFORT

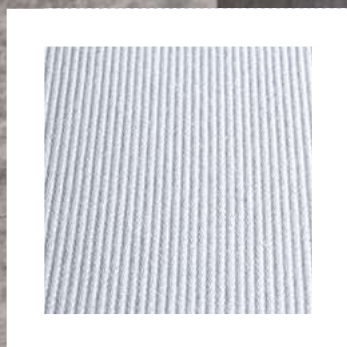

Tessuto Piquet / Piqué fabric

Art. 23P08G349
000 Nero / Black

COMFORT



Art. 23P08G349

00 Bianco / White

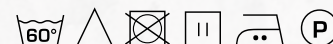





Scegli la linea Glamour: un'**estetica contemporanea e giovanile** che si distingue per la ricchezza di dettagli e la funzionalità. Capi realizzati in tessuti leggeri e impalpabili, capaci di evocare l'eterna allure dell'esotico, oppure in denim leggero, impreziosito da dettagli in contrasto. Oppure ancora in pratico cotone elasticizzato in moltissime nuances di tendenza, proposte in combinazione con la maglia in rete e con l'alcantara. Rivetti e minuterie metalliche arricchiscono ulteriormente queste creazioni, donando un tocco di audacia e stile unico.

Lasciati conquistare dal fascino moderno
della linea Glamour!

Glamour

COLLECTION

*Choose the Glamor line: a **contemporary and youthful aesthetic** that stands out for its richness of detail and performance. Garments made of lightweight and impalpable fabrics, capable of evoking the eternal exotic allure, or of light denim, embellished with contrasting leather details. Or even of practical stretch cotton in many trendy nuances, proposed in combination with mesh and Alcantara. Rivets and small metal parts further enrich these creations, giving a touch of boldness and unique style.*

*Let yourself be won over by the modern charm
of the Glamorous line!*

Chef
Style

chef style

Giacche bottoni a pressione
Press stud fastening jackets

LEONARDO

Dettagli / Details

- Abbottonatura a vista con automatici
- Taschino sul petto
- Polsini con automatici a vista
- 2 spacchetti nel fianco
- Visible buttoning with press studs
- Breast pocket
- Visible press studs on the cuffs
- 2 side vents

Taglie / Sizes

S ÷ 4XL Slim Fit

Art. 25P08G433

073 Beige / Beige
00 Bianco / White
000 Nero / Black

Tessuto / Fabric

100% poliestere
100% polyester
160 g / m²

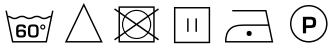
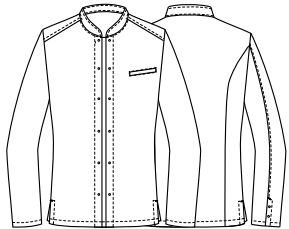

Art. 25P08G433

073 Beige / Beige



Art. 25P08G433

00 Bianco / White



Art. 25P08G433

000 Nero / Black



Tessuto aspetto lino
Fake linen fabric

Art. 25P08G433

00 Bianco / *White*

Vincenzo Matonti

Brigata di cucina / Brigade de cuisine
Al Gatto Verde

chef style

Giacche bottoni a pressione
Press stud fastening jackets

ALBA

Dettagli / Details

- Abbottonatura a vista con automatici
- Taschino sul petto
- Polsini con automatici a vista
- 2 spacchetti dietro
- Visible buttoning with press studs
- Breast pocket
- Visible press studs on the cuffs
- 2 rear vents

Taglie / Sizes

XS ÷ 3XL Slim Fit

Art.25P08G456

073 Beige / Beige
00 Bianco / White
000 Nero / Black

Tessuto / Fabric

100% poliestere
100% polyester
160 g / m²

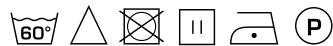
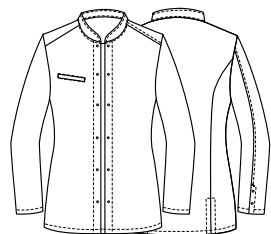

Art. 25P08G456

073 Beige / Beige



Art. 25P08G456

00 Bianco / White



Art. 25P08G456

000 Nero / Black



Tessuto aspetto lino
Fake linen fabric

Art. 25P08G456
00 Bianco / *White*

Jessica Rosval
Head Chef
Al Gatto Verde

chef style

Giacche bottoni a pressione
Press stud fastening jackets

LAURO

Dettagli / Details

- Abbottonatura nascosta con automatici
- 4 automatici a vista
- Taschino portapenne sulla manica
- 2 spacchi dietro

- Concealed buttoning with press studs
- 4 visible press studs
- Pen pocket on sleeve
- 2 rear vents

Taglie / Sizes

S ÷ 4XL Slim Fit

Art. 25P08G429

073 Beige / Beige
102 Verde militare / Military green
119 Grigio medio / Medium grey
000 Nero / Black

Tessuto / Fabric

100% poliestere
100% polyester
110 g / m²

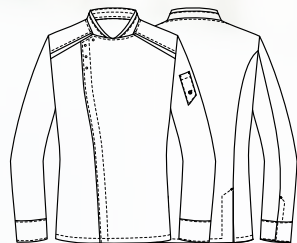

G
sorona
AGILE

COMFORT

Art. 25P08G429
119 Grigio medio / Medium grey



Art. 25P08G429
073 Beige / Beige

Art. 25P08G429
102 Verde militare / Military green



Art. 25P08G429
119 Grigio medio / Medium grey

Art. 25P08G429
000 Nero / Black

chef style

Giacche bottoni a pressione
Press stud fastening jackets

GIORGIO

Dettagli / Details

- Abbottonatura nascosta con automatici
- Taschino sul petto
- Taschino portapenne sulla manica
- 2 spacchetti dietro

- Concealed buttoning with press studs
- Breast pocket
- Pen pocket on sleeve
- 2 rear vents

Taglie / Sizes

S ÷ 4XL Slim Fit

Art. 24P08G961

322 Marrone / Brown
102 Verde militare / Military green
119 Grigio medio / Medium grey
004 Blu / Blue

Art. 23P08G961

00 Bianco / White
000 Nero / Black

Tessuto / Fabric

100% poliestere
100% polyester
110 g / m²

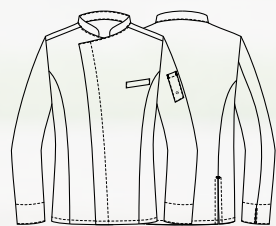

sorona®
AGILE™



Art. 24P08G961
102 Verde militare / Military green



Art. 24P08G961
322 Marrone / *Brown*



Art. 24P08G961
102 Verde militare / *Military green*



Art. 24P08G961
119 Grigio medio / *Medium grey*



Art. 24P08G961
004 Blu / *Blue*



Art. 23P08G961
00 Bianco / *White*



Art. 23P08G961
000 Nero / *Black*

Giblor's
italian worklife specialist



Giacca **GIORGIO**
Art. 24P08G961
pag. 46 - 47



Giacca **GLORIA**
Art. 24P08G984
pag. 50 - 51

chef style

Giacche bottoni a pressione
Press stud fastening jackets

GLORIA

Dettagli / Details

- Abbottonatura nascosta con automatici
 - Taschino sul petto
 - Taschino portapenne sulla manica
- Concealed buttoning with press studs
- Breast pocket
 - Pen pocket on sleeve

Taglie / Sizes

XS ÷ 4XL Slim Fit

Art. 24P08G984

322 Marrone / Brown
102 Verde militare / Military green
119 Grigio medio / Medium grey
004 Blu / Blue

Art. 23P08G984

00 Bianco / White
000 Nero / Black

Tessuto / Fabric

100% poliestere
100% polyester
110 g / m²



sorona®
AGILE



Art. 24P08G984
004 Blu / Blue



Art. 24P08G984
322 Marrone / *Brown*



Art. 24P08G984
102 Verde militare / *Military green*



Art. 24P08G984
119 Grigio medio / *Medium grey*



Art. 24P08G984
004 Blu / *Blue*



Art. 23P08G984
00 Bianco / *White*



Art. 23P08G984
000 Nero / *Black*

chef style

Giacche bottoni a pressione
Press stud fastening jackets



Art. 23P08G218
00 Bianco / White



Art. 23P08G218
073 Beige / Beige



Art. 23P08G218
102 Verde militare / Military green



Art. 23P08G218
119 Grigio medio / Medium grey



Art. 23P08G218
004 Blu / Blue



Art. 23P08G218
000 Nero / Black

chef style

Giacche bottoni a pressione
Press stud fastening jackets

MEGAN

Dettagli / Details

- Abbottonatura nascosta con automatici
 - 2 automatici a vista
 - Taschino sul petto
 - Rete sulla schiena
- Concealed buttoning with press studs
- 2 visible press studs
 - Breast pocket
 - Mesh fabric on the back

Taglie / Sizes

XS ÷ 4XL Slim Fit

Art. 23P08G218

00 Bianco / White
073 Beige / Beige
102 Verde militare / Military green
119 Grigio medio / Medium grey
004 Blu / Blue
000 Nero / Black

Tessuto / Fabric

100% poliestere
100% polyester
110 g / m²

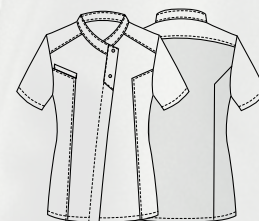

G⁺
sorona[®]
AGILE

Fresh &
Stretch

COMFORT

Art. 23P08G218
102 Verde militare / Military green

chef style

Giacche bottoni a pressione
Press stud fastening jackets



Art. 23P08G217
00 Bianco / White



Art. 23P08G217
073 Beige / Beige



Art. 23P08G217
102 Verde militare / Military green



Art. 23P08G217
119 Grigio medio / Medium grey



Art. 23P08G217
004 Blu / Blue



Art. 23P08G217
000 Nero / Black

chef style

Giacche bottoni a pressione
Press stud fastening jackets

HARRY

Dettagli / Details

- Abbottonatura nascosta con automatici
 - 2 automatici a vista
 - Taschino sul petto
 - Rete sulla schiena
- Concealed buttoning with press studs
 - 2 visible press studs
 - Breast pocket
 - Mesh fabric on the back

Taglie / Sizes

S ÷ 4XL Slim Fit

Art. 23P08G217

00 Bianco / White
073 Beige / Beige
102 Verde militare / Military green
119 Grigio medio / Medium grey
004 Blu / Blue
000 Nero / Black

Tessuto / Fabric

100% poliestere
100% polyester
110 g / m²

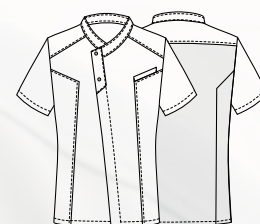

G⁺
sorona[®]
AGILE

Fresh &
Stretch

COMFORT

Art. 23P08G217
102 Verde militare / Military green

chef style

Giacche bottoni a pressione
Press stud fastening jackets



Art. 25P03K466
00 Bianco / White



Art. 25P03K466
073 Beige / Beige



Art. 25P03K466
102 Verde militare / Military green



Art. 25P03K466
119 Grigio medio / Medium grey



Art. 25P03K466
004 Blu / Blue



Art. 25P03K466
000 Nero / Black

chef style

Giacche bottoni a pressione
Press stud fastening jackets

RUBEN

Dettagli / Details

- Abbottonatura nascosta con automatici
- 2 tasche
- 2 spacchetti laterali

- Concealed buttoning with press studs
- 2 pockets
- 2 side vents

Taglie / Sizes

S ÷ 4XL Slim Fit

Art. 25P03K466

00 Bianco / White
073 Beige / Beige
102 Verde militare / Military green
119 Grigio medio / Medium grey
004 Blu / Blue
000 Nero / Black

Tessuto / Fabric

100% poliestere
100% polyester
110 g / m²

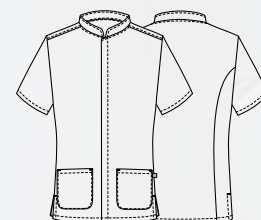



sorona®
AGILE

COMFORT

Art. 25P03K466
004 Blu / Blue

sorona®
AGILE

COMFORT



Tessuto Ripstop / Ripstop fabric

Art. 24P08G389
000 Nero / Black



Art. 24P08G389
00 Bianco / White

sorona®
AGILE

COMFORT

DIEGO

Dettagli / Details

- Abbottonatura nascosta con automatici
 - Taschino sul petto
 - Taschino portapenne sulla manica
 - Polsini con automatici nascosti
 - 2 spacchetti dietro
 - Tessuto Ripstop
- *Concealed buttoning with press studs*
 - *Breast pocket*
 - *Pen pocket on sleeve*
 - *Cuffs with concealed press studs*
 - *2 rear vents*
 - *Ripstop fabric*

Taglie / Sizes

S ÷ 4XL Slim Fit

Art. 24P08G389

00 Bianco / White
000 Nero / Black

Tessuto / Fabric

100% poliestere
100% polyester
120 g / m²



Art. 24P08G389
000 Nero / Black

sorona®
AGILE

COMFORT

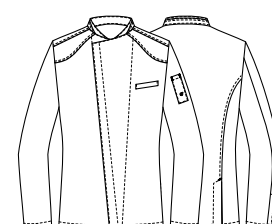

chef style

Giacche bottoni a pressione
Press stud fastening jackets

ARON

Dettagli / Details

- Abbottonatura nascosta con automatici
- Taschino sul petto
- 2 spacchetti dietro
- Tessuto Ripstop

- Concealed buttoning with press studs
- Breast pocket
- 2 rear vents
- Ripstop fabric

Taglie / Sizes

S ÷ 4XL Slim Fit

Art. 24P08G402

00 Bianco / White
000 Nero / Black

Tessuto / Fabric

100% poliestere
100% polyester
120 g / m²

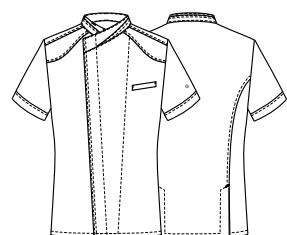

sorona[®]
AGILE



Art. 24P08G402

00 Bianco / White

sorona[®]
AGILE



Art. 24P08G402

000 Nero / Black

sorona®
AGILE

COMFORT



Tessuto Ripstop / Ripstop fabric

Art. 24P08G402
00 Bianco / White

chef style

Giacche bottoni a pressione
Press stud fastening jackets

LOUIS

Dettagli / Details

- Abbottonatura nascosta con automatici
- Taschino sul petto
- 2 spacchetti laterali

- *Concealed buttoning with press studs*
- *Breast pocket*
- *2 side vents*

Taglie / Sizes

S ÷ 4XL Slim Fit

Art. 24P08G383

000 Nero / Black

Tessuto / Fabric

100% poliestere
100% polyester
110 g / m²



**GREEN
& CLEAN**

COMFORT

Art. 24P08G383
000 Nero / Black

chef style

Giacche bottoni a pressione
Press stud fastening jackets

GRACE

Dettagli / Details

- Abbottonatura nascosta con automatici
- Taschino sul petto
- 2 spacchetti dietro

- Concealed buttoning with press studs
- Breast pocket
- 2 rear vents

Taglie / Sizes

XS ÷ 4XL Slim Fit

Art. 24P08G384

000 Nero / Black

Tessuto / Fabric

100% poliestere
100% polyester
110 g / m²

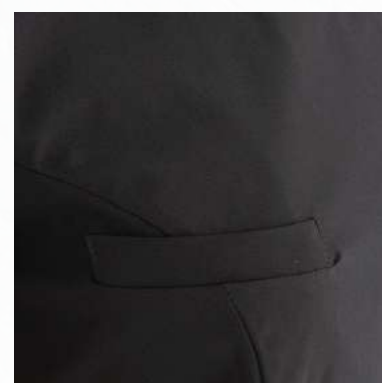
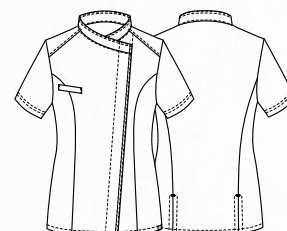

GREEN
& CLEAN

COMFORT

Art. 24P08G384
000 Nero / Black

chef style

Casacche bottoni a pressione
Press stud fastening tunics

GAIA

Dettagli / Details

- Abbottonatura nascosta con automatici
- 1 tasca
- 2 spacchetti laterali

- Concealed buttoning with press studs
- 1 pocket
- 2 side vents

Taglie / Sizes

XS ÷ 3XL Slim Fit

Art. 24P02K397

000 Nero / Black

Tessuto / Fabric

100% poliestere
100% polyester
110 g / m²

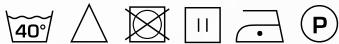
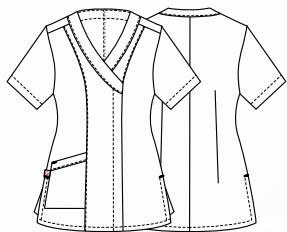

Art. 24P02K397
000 Nero / Black

chef style

Giacche bottoni a pressione
Press stud fastening jackets

ROGER

Dettagli / Details

- Abbottonatura nascosta con automatici
 - Taschino sul petto
- Polsini con automatico a vista
 - 2 spacchetti laterali
- Concealed buttoning with press studs
 - Breast pocket
- Visible press studs on the cuffs
 - 2 side vents

Taglie / Sizes

S ÷ 4XL Slim Fit

Art. 24P08G395

000 Nero / Black

Tessuto / Fabric

100% poliestere
100% polyester
110 g / m²

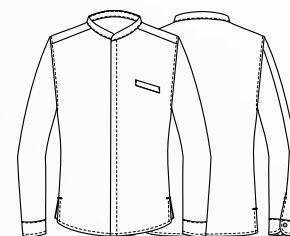

**GREEN
& CLEAN**

COMFORT

Art. 24P08G395
000 Nero / Black

chef style

Giacche bottoni a pressione
Press stud fastening jackets

MAVER

Dettagli / Details

- Abbottonatura nascosta con automatici
- Taschino sul petto
- Taschino portapenne sulla manica
- Asola nel collo per inserire il laccio del grembiule
- 2 spacchetti dietro

- Concealed buttoning with press studs
- Breast pocket
- Pen pocket on sleeve
- Eyelet to insert the apron halter
- 2 rear vents

Taglie / Sizes

S ÷ 4XL Slim Fit

Art. 25P08G432

J004 Jeans blu / Blue jeans

Tessuto / Fabric

75% cotone 22% poliestere 3% elasthan
75% cotton 22% polyester 3% elastane
175 g / m²

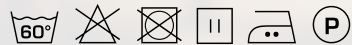

COMFORT



Art. 25P08G432
J004 Jeans blu / Blue jeans

chef style

Giacche bottoni a pressione
Press stud fastening jackets

MARIKA

Dettagli / Details

- Abbottonatura nascosta con automatici
 - Taschino sul petto
- Taschino portapenne sulla manica
- Asola nel collo per inserire il laccio del grembiule
 - 2 spacchetti dietro
- Concealed buttoning with press studs
 - Breast pocket
 - Pen pocket on sleeve
 - Eyelet to insert the apron halter
 - 2 rear vents

Taglie / Sizes

XS ÷ 3XL Slim Fit

Art. 25P08G457

J004 Jeans blu / Blue jeans

Tessuto / Fabric

75% cotone 22% poliestere 3% elasthan
75% cotton 22% polyester 3% elastane
175 g / m²



COMFORT

Art. 25P08G457
J004 Jeans blu / Blue jeans

chef style

Giacche bottoni a pressione
Press stud fastening jackets

LAPO

Dettagli / Details

- Abbottonatura a vista con automatici
- Taschino sul petto
- Rete alllover
- Inserti in tessuto

- *Visible buttoning with press studs*
- *Breast pocket*
- *Mesh fabric alllover*
- *Fabric panels*

Taglie / Sizes

S ÷ 4XL Slim Fit

Art. 21P08G251

J004 Jeans blu / Blue jeans

Tessuto 1 / Fabric 1

100% poliestere
100% polyester
160 g / m²

Tessuto 2 / Fabric 2

70% viscosa 27% poliestere 3% elasthan
70% viscose 27% polyester 3% elastane
200 g / m²

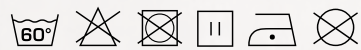

Art. 21P08G251
J004 Jeans blu / Blue jeans

chef style

Giacche bottoni a pressione
Press stud fastening jackets

ALINA

Dettagli / Details

- Abbottonatura a vista con automatici
- 1 tasca
- Rete sulla schiena

- Visible buttoning with press studs
- 1 pocket
- Mesh fabric on the back

Taglie / Sizes

XS ÷ 3XL Slim Fit

Art. 21P02K252

J004 Jeans blu / Blue jeans

Tessuto 1 / Fabric 1

70% viscosa 27% poliestere 3% elasthan
70% viscose 27% polyester 3% elastane
200 g / m²

Tessuto 2 / Fabric 2

100% poliestere
100% polyester
160 g / m²



Fresh & Stretch

COMFORT

Art. 21P02K252
J004 Jeans blu / Blue jeans

chef style

Giacche bottoni a pressione
Press stud fastening jackets

NATHAN

Dettagli / Details

- Abbottonatura nascosta con automatici
- 1 automatico a vista
- Taschino sul petto
- Inserti in alcantara e jeans
- Asola nel collo per inserire il laccio del grembiule
- Rete sulla schiena
- 2 spacchetti dietro

- Concealed buttoning with press studs
- 1 visible press stud
- Breast pocket
- Alcantara and denim inserts
- Eyelet to insert the apron halter
- Mesh fabric panels on the back
- 2 rear vents

Taglie / Sizes

S ÷ 4XL Slim Fit

Art. 25P08G425

016 Tortora / Taupe
102 Verde militare / Military green
000 Nero / Black

Tessuto / Fabric

98% cotone 2% elasthan
98% cotton 2% elastane
200 g / m²

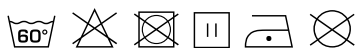
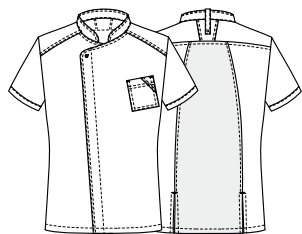

Art. 25P08G425

016 Tortora / Taupe



Art. 25P08G425

102 Verde militare / Military green

Art. 25P08G425

000 Nero / Black

COMFORT

Art. 25P08G425
102 Verde Militare / Military green

chef style

Giacche bottoni a pressione
Press stud fastening jackets

LAPO

Dettagli / Details

- Abbottonatura a vista con automatici
- Taschino sul petto - Rete allover
- Inserti in tessuto

- Visible buttoning with press studs
- Breast pocket - Mesh fabric allover
- Fabric panels

Taglie / Sizes

S ÷ 4XL Slim Fit

Art. 19P08G045

119 Grigio medio / Medium grey

Tessuto 1 / Fabric 1

100% poliestere / polyester
160 g / m²

Tessuto 2 / Fabric 2

50% cotone 50% poliestere
50% cotton 50% polyester
180 g / m²

Art. 18P08G045

00 Bianco / White

000 Nero / Black

Tessuto 1 / Fabric 1

100% poliestere / polyester
160 g / m²

Tessuto 2 / Fabric 2

97% cotone 3% elastan
97% cotton 3% elastane
185 g / m²

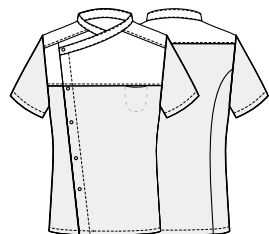

LUXSATIN

Fresh & Stretch

COMFORT

Art. 19P08G045

119 Grigio medio / Medium grey



Fresh & Stretch
COMFORT



Art. 18P08G045

00 Bianco / White



Art. 18P08G045

000 Nero / Black



**Fresh &
Stretch**

COMFORT



Art. 18P08G045
00 Bianco / White

chef style

Giacche bottoni a pressione
Press stud fastening jackets

LAPO

Dettagli / Details

- Abbottonatura a vista con automatici
- Taschino sul petto
- Rete allouer

- Visible buttoning with press studs
- Breast pocket
- Mesh fabric allouer

Taglie / Sizes

S ÷ 4XL Slim Fit

Art. 21P08G257

F018 Camouflage blu / Blue camouflage

Tessuto / Fabric

100% poliestere
100% polyester
160 g / m²



Art. 21P08G257
F018 Camouflage blu / Blue camouflage

chef style

Giacche bottoni a pressione
Press stud fastening jackets

ALINA

Dettagli / Details

- Abbottonatura a vista con automatici
- 1 tasca
- Rete all'over

- Visible buttoning with press studs
- 1 pocket
- Mesh fabric all'over

Taglie / Sizes

XS ÷ XXL Slim Fit

Art. 21P02K258

F018 Camouflage blu / Blue camouflage

Tessuto / Fabric

100% poliestere
100% polyester
160 g / m²



Fresh & Stretch

COMFORT

Art. 21P02K258

F018 Camouflage blu / Blue camouflage



Evergreen è la scelta ideale per gli amanti della classe intramontabile, grazie alle **linee classiche ed eleganti adatte a ogni occasione**: divise progettate per diventare le tue fedeli compagne di lavoro quotidiane.

Con G' Evergreen, la tradizione si veste di contemporaneità, creando un look sofisticato e sempre attuale.

Evergreen

COLLECTION

*Evergreen is the ideal choice for of timeless classy lovers, thanks to the **classic and elegant lines suited to every occasion**: uniforms designed to become your faithful daily work companions.*

With G' Evergreen, tradition is dressed up as contemporaneity, creating a sophisticated and trendy look.

Chef
Style

chef style

Giacche bottoni a pressione
Press stud fastening jackets

MICHAEL

Dettagli / Details

- Abbottonatura nascosta con automatici
- Taschino sul petto
- Taschino portapenne sulla manica
- Rete sulla schiena
- Rete nel sottomanica

- *Concealed buttoning with press studs*
- *Breast pocket*
- *Pen pocket on sleeve*
- *Mesh fabric on the back*
- *Mesh fabric on the undersleeve*

Taglie / Sizes

S ÷ 4XL Slim Fit

Art. 24P08G413

00 Bianco / White
119 Grigio medio / Medium grey
004 Blu / Blue
000 Nero / Black

Tessuto / Fabric

100% poliestere
100% polyester
86 g / m²

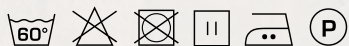
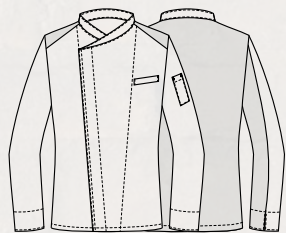

DRY
& CLEAN



ULTRA
LIGHT
86 GR.



Art. 24P08G413
00 Bianco / White



Art. 24P08G413
00 Bianco / White

Art. 24P08G413
119 Grigio medio / Medium grey



Art. 24P08G413
004 Blu / Blue

Art. 24P08G413
000 Nero / Black

chef style

Giacche bottoni a pressione
Press stud fastening jackets

LIAM

Dettagli / Details

- Abbottonatura nascosta con automatici
- Taschino sul petto
- Rete sulla schiena

- Concealed buttoning with press studs
- Breast pocket
- Mesh fabric on the back

Taglie / Sizes

S ÷ 4XL Slim Fit

Art. 24P08G399

00 Bianco / White
119 Grigio medio / Medium grey
004 Blu / Blue
000 Nero / Black

Tessuto / Fabric

100% poliestere
100% polyester
86 g / m²

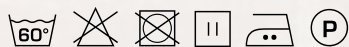

DRY
& CLEAN

Fresh &
Stretch

COMFORT

ULTRA
LIGHT
86 GR.



Art. 24P08G399
000 Nero / Black



Art. 24P08G399
00 Bianco / White



Art. 24P08G399
119 Grigio medio / Medium grey



Art. 24P08G399
004 Blu / Blue



Art. 24P08G399
000 Nero / Black

chef style

Giacche bottoni a pressione
Press stud fastening jackets

JAVIER

Dettagli / Details

- Abbottonatura nascosta con automatici
- Profilo grigio
- Maniche in rete
- Rete fianchetti davanti e dietro
- 2 spacchetti dietro

- Concealed buttoning with press studs
- Grey piping
- Sleeves made of mesh fabric
- Mesh fabric on the front and back sides
- 2 rear vents

Taglie / Sizes

S ÷ 4XL Slim Fit

Art. 25P08G430

000 Nero / Black
006 Bordeaux / Burgundy
102 Verde militare / Military green

Tessuto / Fabric

100% poliestere
100% polyester
86 g / m²

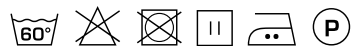
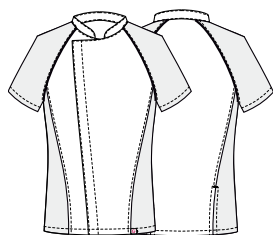

Fresh & Stretch

COMFORT

ULTRA LIGHT
86 GR.

Art. 25P08G430

000 Nero / Black



Art. 25P08G430

006 Bordeaux / Burgundy



Art. 25P08G430

102 Verde militare / Military green



Fresh & Stretch

COMFORT

ULTRA LIGHT
86 GR.



DRY
& CLEAN

Fresh &
Stretch

COMFORT

ULTRA
LIGHT
86 GR.

Art. 25P08G430
006 Bordeaux / Burgundy

chef style

Giacche bottoni a pressione
Press stud fastening jackets

JAVIER

Dettagli / Details

- Abbottonatura nascosta con automatici
- Maniche in rete
- Rete fianchetti davanti e dietro
- 2 spacchetti dietro

- Concealed buttoning with press studs
- Sleeves made of mesh fabric
- Mesh fabric on the front and back sides
- 2 rear vents

Taglie / Sizes

S ÷ 4XL Slim Fit

Art. 25P08G455

F050 Rock / Rock
F049 Beer / Beer
F051 Boom / Boom

Tessuto / Fabric

100% poliestere
100% polyester
86 g / m²

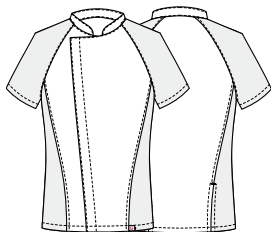

Fresh & Stretch

COMFORT

ULTRA LIGHT
86 GR.

Art. 25P08G455

F050 Rock / Rock



Fresh & Stretch

COMFORT

ULTRA LIGHT
86 GR.



Art. 25P08G455

F049 Beer / Beer

Art. 25P08G455

F051 Boom / Boom



DRY
& CLEAN

Fresh &
Stretch

COMFORT

ULTRA
LIGHT
86 GR.

Art. 25P08G455
F049 Beer / Beer

chef style

Giacche bottoni a pressione
Press stud fastening jackets

BRANDO

Dettagli / Details

- Abbottonatura nascosta con automatici
- Taschino sul petto
- Rete sulla schiena

- *Concealed buttoning with press studs*
- *Breast pocket*
- *Mesh fabric on the back*

Taglie / Sizes

S ÷ 4XL Slim Fit

Art. 22P08G302

00 Bianco / White
000 Nero / Black

Tessuto / Fabric

100% poliestere
100% polyester
86 g / m²

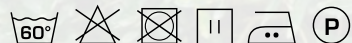

DRY
& CLEAN

Fresh &
Stretch

COMFORT

ULTRA
LIGHT
86 GR.



Art. 22P08G302

000 Nero / Black



Fresh &
Stretch

COMFORT

ULTRA
LIGHT
86 GR.

Art. 22P08G302
00 Bianco / White

chef style

Giacche bottoni a pressione
Press stud fastening jackets

FEDERICO

Dettagli / Details

- Abbottonatura nascosta con automatici
- Taschino sul petto
- Rete nei fianchetti dietro
- Concealed buttoning with press studs
- Breast pocket
- Lateral mesh fabric panels on the back

Taglie / Sizes

S ÷ 4XL Slim Fit

Art. 24P08G418

119 Grigio medio / Medium grey
016 Tortora / Taupe

Tessuto / Fabric

65% poliestere 35% cotone
65% polyester 35% cotton
115 g / m²

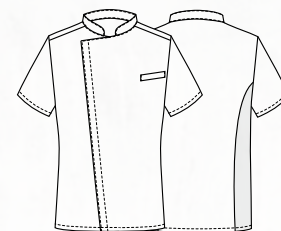

COMFORT



COMFORT



Art. 24P08G418

016 Tortora / Taupe

Art. 24P08G418

119 Grigio medio / Medium grey

chef style

Giacche bottoni a pressione
Press stud fastening jackets



COMFORT



COMFORT



Art. 25P08G393
00 Bianco / White

Art. 25P08G393
016 Tortora / Taupe

Art. 25P08G393
006 Bordeaux / Burgundy



COMFORT



Art. 25P08G393
102 Verde militare / Military green

Art. 25P08G393
004 Blu / Blue



COMFORT



COMFORT



Art. 24P08G393
213 Prugna / Purple

Art. 24P08G393
119 Grigio medio / Medium grey

Art. 24P08G393
000 Nero / Black

chef style

Giacche bottoni a pressione
Press stud fastening jackets

COMFORT

FEDERICO

Dettagli / Details

- Abbottonatura nascosta con automatici
- Taschino sul petto
- Rete nei fianchetti dietro
- Concealed buttoning with press studs
- Breast pocket
- Lateral mesh fabric panels on the back

Taglie / Sizes

S ÷ 4XL Slim Fit

Art. 25P08G393

00 Bianco / White
016 Tortora / Taupe
006 Bordeaux / Burgundy
102 Verde militare / Military green
004 Blu / Blue

Art. 24P08G393

213 Prugna / Purple
119 Grigio medio / Medium grey
000 Nero / Black

Tessuto / Fabric

65% poliestere 35% cotone
65% polyester 35% cotton
115 g / m²

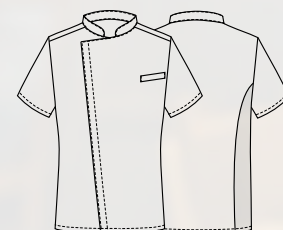

Art. 25P08G393
004 Blu / Blue

chef style

Giacche bottoni a pressione
Press stud fastening jackets

FRANCESCO

Dettagli / Details

- Abbottonatura nascosta con automatici
- Taschino sul petto
- Taschino portapenne sulla manica
- Rete nei fianchetti dietro
- Rete nel sottomanica

- Concealed buttoning with press studs
- Breast pocket
- Pen pocket on sleeve
- Lateral mesh fabric panels on the back
- Mesh fabric on the undersleeve

Art. 24P08G415

119 Grigio medio / Medium grey
213 Prugna / Purple

Taglie / Sizes

S ÷ 4XL Slim Fit

Tessuto / Fabric

65% poliestere 35% cotone
65% polyester 35% cotton
115 g / m²

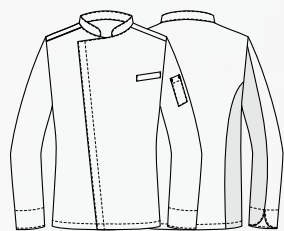

Art. 24P08G415
213 Prugna / Purple

Art. 24P08G415
119 Grigio medio / Medium grey

chef style

Giacche bottoni a pressione
Press stud fastening jackets

FABIANA

Dettagli / Details

- Abbottonatura nascosta con automatici
 - Taschino sul petto
- Taschino portapenne sulla manica
 - Rete nei fianchetti dietro
 - Rete nel sottomanica
- Concealed buttoning with press studs
 - Breast pocket
 - Pen pocket on sleeve
 - Lateral mesh fabric panels on the back
- Mesh fabric on the undersleeve

Art. 24P08G416

119 Grigio medio / Medium grey
213 Prugna / Purple

Taglie / Sizes

XS ÷ 4XL Slim Fit

Tessuto / Fabric

65% poliestere 35% cotone
65% polyester 35% cotton
115 g / m²



COMFORT



Art. 24P08G416
213 Prugna / Purple

COMFORT



Art. 24P08G416
119 Grigio medio / Medium grey

chef style

Giacche bottoni a pressione
Press stud fastening jackets

RAUL

Dettagli / Details

- Abbottonatura nascosta con automatici
- Taschino sul petto
- Taschino portapenne sulla manica
- Rete sulla schiena
- Rete nel sottomanica

- Concealed buttoning with press studs
- Breast pocket
- Pen pocket on sleeve
- Mesh fabric on the back
- Mesh fabric on the undersleeve

Taglie / Sizes

S ÷ 4XL Slim Fit

Art. 22P08G322

00 Bianco / White

Tessuto / Fabric

100% cotone
100% cotton
185 g / m²

Art. 22P08G323

019 Grigio chiaro / Light grey
016 Tortora / Taupe
322 Marrone / Brown
006 Bordeaux / Burgundy
102 Verde militare / Military green
004 Blu / Blue
000 Nero / Black

Tessuto / Fabric

65% poliestere 35% cotone
65% polyester 35% cotton
200 g / m²

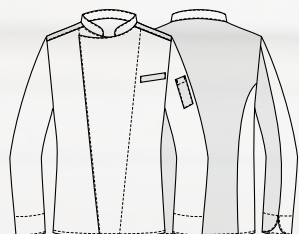

Art. 22P08G323
016 Tortora / Taupe



COMFORT

Art. 22P08G322
00 Bianco / White



COMFORT

Art. 22P08G323
019 Grigio chiaro / Light grey



Art. 22P08G323
016 Tortora / Taupe



COMFORT

Art. 22P08G323
322 Marrone / Brown



Art. 22P08G323
006 Bordeaux / Burgundy



COMFORT

Art. 22P08G323
102 Verde militare / Military green



COMFORT

Art. 22P08G323
004 Blu / Blue



Art. 22P08G323
000 Nero / Black



chef style

Giacche bottoni a pressione
Press stud fastening jackets

AGATA

Dettagli / Details

- Abbottonatura nascosta con automatici
- Taschino sul petto
- Taschino portapenne sulla manica
- Rete sulla schiena
- Rete nel sottomanica

- *Concealed buttoning with press studs*
- *Breast pocket*
- *Pen pocket on sleeve*
- *Mesh fabric on the back*
- *Mesh fabric on the undersleeve*

Taglie / Sizes

XS ÷ 4XL Slim Fit

Art. 23P08G342

00 Bianco / *White*

Tessuto / Fabric

100% cotone
100% cotton
185 g / m²

Art. 23P08G341

019 Grigio chiaro / *Light grey*
016 Tortora / *Taupe*
322 Marrone / *Brown*
006 Bordeaux / *Burgundy*
102 Verde militare / *Military green*
004 Blu / *Blue*
000 Nero / *Black*

Tessuto / Fabric

65% poliestere 35% cotone
65% polyester 35% cotton
200 g / m²



COMFORT



Art. 23P08G341
006 Bordeaux / *Burgundy*



COMFORT



COMFORT



Art. 23P08G342
00 Bianco / White



Art. 23P08G341
019 Grigio chiaro / Light grey



Art. 23P08G341
016 Tortora / Taupe



COMFORT



Art. 23P08G341
322 Marrone / Brown



Art. 23P08G341
006 Bordeaux / Burgundy



COMFORT



COMFORT



Art. 23P08G341
102 Verde militare / Military green



Art. 23P08G341
004 Blu / Blue



Art. 23P08G341
000 Nero / Black



chef style

Giacche bottoni a pressione
Press stud fastening jackets

MIRKO

Dettagli / Details

- Abbottonatura nascosta con automatici
- Taschino sul petto

- Concealed buttoning with press studs
- Breast pocket

Taglie / Sizes

S ÷ 5XL Slim Fit

Art. 14P08G463

000 Nero / Black

Tessuto / Fabric

65% poliestere 35% cotone
65% polyester 35% cotton
200 g / m²



Art. 14P08G464

00 Bianco / White

Tessuto / Fabric

100% cotone
100% cotton
185 g / m²

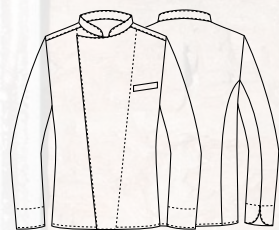

Art. 14P08G464

00 Bianco / White



Art. 14P08G463
000 Nero / Black

chef style

Giacche bottoni a pressione
Press stud fastening jackets

THIAGO

Dettagli / Details

- Abbottonatura nascosta con automatici
- Taschino sul petto
- Rete sulla schiena

- Concealed buttoning with press studs
- Breast pocket
- Mesh fabric on the back

Taglie / Sizes

S ÷ 5XL Slim Fit

Art. 15P08G640

000 Nero / Black

Tessuto / Fabric

65% poliestere 35% cotone
65% polyester 35% cotton
200 g / m²

Art. 15P08G641

00 Bianco / White

Tessuto / Fabric

100% cotone
100% cotton
185 g / m²

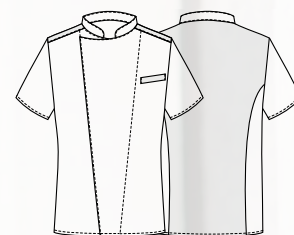

COMFORT



Art. 15P08G640
000 Nero / Black

COMFORT



Art. 15P08G641
00 Bianco / White

chef style

Giacche bottoni a pressione
Press stud fastening jackets

ESSENTIAL
COLLECTION

GUIDO

Dettagli / Details

- Abbottonatura nascosta con automatici
- Profilo grigio scuro
- Taschino portapenne sulla manica
- Rete nei fianchetti davanti
- Rete sulla schiena

- *Concealed buttoning with press studs*
- *Dark grey piping*
- *Pen pocket on sleeve*
- *Mesh fabric on the front sides*
- *Mesh fabric on the back*

Taglie / Sizes

S ÷ 4XL Slim Fit

Art. Q8G00285

C01 Bianco / White

Tessuto / Fabric

100% cotone
100% cotton
185 g / m²

Art. Q8G00672

U35 Bordeaux / Burgundy
Z43 Verde militare / Military green
U32 Nero / Black

Tessuto / Fabric

65% poliestere 35% cotone
65% polyester 35% cotton
200 g / m²

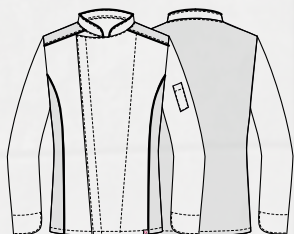

COMFORT



Art. Q8G00285
C01 Bianco / White



COMFORT



Art. Q8G00285
C01 Bianco / White



Art. Q8G00672
U35 Bordeaux / Burgundy



COMFORT



Art. Q8G00672
Z43 Verde militare / Military green



Art. Q8G00672
U32 Nero / Black



chef style

Giacche bottoni a pressione
Press stud fastening jackets

ESSENTIAL
COLLECTION

OMAR

Dettagli / Details

- Abbottonatura nascosta con automatici
- Profilo grigio scuro
- Taschino portapenne sulla manica
- Rete nei fianchetti davanti
- Rete sulla schiena

- *Concealed buttoning with press studs*
- *Dark grey piping*
- *Pen pocket on sleeve*
- *Mesh fabric on the front sides*
- *Mesh fabric on the back*

Taglie / Sizes

S ÷ 4XL Slim Fit

Art. Q8G00673

C01 Bianco / White

Tessuto / Fabric

100% cotone
100% cotton
185 g / m²

Art. Q8G00288

U35 Bordeaux / Burgundy
Z43 Verde militare / Military green
U32 Nero / Black

Tessuto / Fabric

65% poliestere 35% cotone
65% polyester 35% cotton
200 g / m²



COMFORT



Art. Q8G00288
U32 Nero / Black



COMFORT



Art. Q8G00673
C01 Bianco / White



Art. Q8G00288
U35 Bordeaux / Burgundy



COMFORT



Art. Q8G00288
Z43 Verde militare / Military green



Art. Q8G00288
U32 Nero / Black



chef style

Giacche bottoni a pressione
Press stud fastening jackets

ESSENTIAL
COLLECTION

PATRIZIO

Dettagli / Details

- Abbottonatura nascosta con automatici
- Profilo grigio
- Taschino sul petto
- Taschino portapenne sulla manica
- Rete nei fianchetti dietro
- Rete nel sottomanica

- Concealed buttoning with press studs
- Grey piping
- Breast pocket
- Pen pocket on sleeve
- Lateral mesh fabric panels on the back
- Mesh fabric on the undersleeve

Taglie / Sizes

S ÷ 4XL Slim Fit

Art. Q8G00189

C01 Bianco / White

Tessuto / Fabric

100% cotone
100% cotton
185 g / m²

Art. Q8G00190

U35 Bordeaux / Burgundy
Z48 Blu / Blue
U32 Nero / Black

Tessuto / Fabric

65% poliestere 35% cotone
65% polyester 35% cotton
200 g / m²



COMFORT



Art. Q8G00190
U32 Nero / Black



COMFORT



Art. Q8G00189
C01 Bianco / White



Art. Q8G00190
U35 Bordeaux / Burgundy



COMFORT



Art. Q8G00190
Z48 Blu / Blue



Art. Q8G00190
U32 Nero / Black



chef style

Giacche bottoni a pressione
Press stud fastening jackets

ESSENTIAL
COLLECTION

SUSI

Dettagli / Details

- Abbottonatura nascosta con automatici
- Profilo grigio
- Taschino sul petto
- Taschino portapenne sulla manica
- Rete nei fianchetti dietro
- Rete nel sottomanica

- *Concealed buttoning with press studs*
- *Grey piping*
- *Breast pocket*
- *Pen pocket on sleeve*
- *Lateral mesh fabric panels on the back*
- *Mesh fabric on the undersleeve*

Taglie / Sizes

XS ÷ 3XL Slim Fit

Art. Q8G00191

C01 Bianco / White

Tessuto / Fabric

100% cotone
100% cotton
185 g / m²

Art. Q8G00192

U35 Bordeaux / Burgundy
Z48 Blu / Blue
U32 Nero / Black

Tessuto / Fabric

65% poliestere 35% cotone
65% polyester 35% cotton
200 g / m²



COMFORT



Art. Q8G00191
C01 Bianco / White



COMFORT



Art. Q8G00191
C01 Bianco / White



Art. Q8G00192
U35 Bordeaux / Burgundy



COMFORT



Art. Q8G00192
Z48 Blu / Blue



Art. Q8G00192
U32 Nero / Black



chef style

Giacche bottoni a pressione
Press stud fastening jackets

ESSENTIAL
COLLECTION

PATRIZIO

Dettagli / Details

- Abbottonatura nascosta con automatici
- Profilo tricolore italiano
- Taschino sul petto
- Taschino portapenne sulla manica
- Rete nei fianchetti dietro
- Rete nel sottomanica

- *Concealed buttoning with press studs*
- *Italian flag piping*
- *Breast pocket*
- *Pen pocket on sleeve*
- *Lateral mesh fabric panels on the back*
- *Mesh fabric on the undersleeve*

Taglie / Sizes

S ÷ 4XL Slim Fit

Art. Q8G00189

P50 ITA / ITA

Tessuto / Fabric

100% cotone
100% cotton
185 g / m²



COMFORT

Art. Q8G00189
P50 ITA / ITA

COMFORT



chef style

Giacche bottoni a pressione
Press stud fastening jackets

SUSI

Dettagli / Details

- Abbottonatura nascosta con automatici
 - Profilo tricolore italiano
 - Taschino sul petto
 - Taschino portapenne sulla manica
 - Rete nei fianchetti dietro
 - Rete nel sottomanica
- Concealed buttoning with press studs
 - Italian flag piping
 - Breast pocket
 - Pen pocket on sleeve
 - Lateral mesh fabric panels on the back
 - Mesh fabric on the undersleeve

Taglie / Sizes

XS ÷ 3XL Slim Fit

Art. Q8G00191

P50 ITA / ITA

Tessuto / Fabric

100% cotone
100% cotton
185 g / m²



chef style

Giacche bottoni a pressione
Press stud fastening jackets

ESSENTIAL
COLLECTION

AUGUSTIN

Dettagli / Details

- Abbottonatura nascosta con automatici
- Taschino portapenne sulla manica

- Concealed buttoning with press studs
- Pen pocket on sleeve

Taglie / Sizes

S ÷ 4XL Slim Fit

Art. Q8G00187

C01 Bianco / White
U32 Nero / Black

Tessuto / Fabric

97% cotone 3% elasthan
97% cotton 3% elastane
185 g / m²

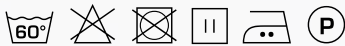
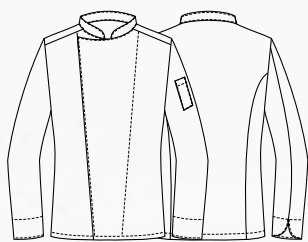

Art. Q8G00187
U32 Nero / Black

Art. Q8G00187
C01 Bianco / White

COMFORT

chef style

Giacche bottoni a pressione
Press stud fastening jackets

CELINE

Dettagli / Details

- Abbottonatura nascosta con automatici
- Taschino portapenne sulla manica
- Concealed buttoning with press studs
- Pen pocket on sleeve

Taglie / Sizes

XS ÷ 3XL Slim Fit

Art. Q8G00188

U32 Nero / Black
C01 Bianco / White

Tessuto / Fabric

97% cotone 3% elasthan
97% cotton 3% elastane
185 g / m²

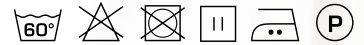

COMFORT



Art. Q8G00188

C01 Bianco / White

Art. Q8G00188
U32 Nero / Black

chef style

Giacche bottoni estraibili
Removable button jackets

ESSENTIAL
COLLECTION

ADRIANO

Dettagli / Details

- Abbottonatura con bottoni estraibili
- Taschino portapenne sulla manica

- Buttoning with removable buttons
- Pen pocket on sleeve

Taglie / Sizes

XS ÷ 5XL Slim Fit

Art. Q8G00183

C01 Bianco / White

Tessuto / Fabric

100% cotone
100% cotton
185 g / m²



Art. Q8G00184

U32 Nero / Black

Tessuto / Fabric

65% poliestere 35% cotone
65% polyester 35% cotton
200 g / m²

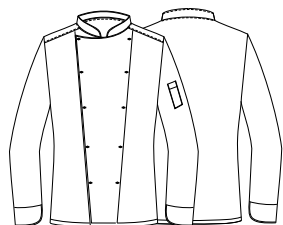

Art. Q8G00184

U32 Nero / Black



Art. Q8G00183

C01 Bianco / White

BOTTONI BUTTONS



Art. 99-B



Art. 99-OP



Art. 99-C

TOMMASO

Dettagli / Details

- Abbottonatura con bottoni estraibili
- Taschino portapenne sulla manica

- Buttoning with removable buttons
- Pen pocket on sleeve

Taglie / Sizes

XS ÷ 5XL Slim Fit

Art. Q8G00185

C01 Bianco / White

Tessuto / Fabric

100% cotone
100% cotton
185 g / m²



Art. Q8G00186

U32 Nero / Black

Tessuto / Fabric

65% poliestere 35% cotone
65% polyester 35% cotton
200 g / m²

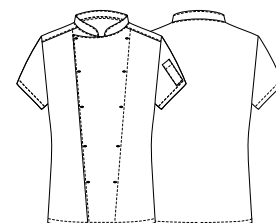

Art. Q8G00186

U32 Nero / Black

Art. Q8G00185
C01 Bianco / White

chef style

Giacche bottoni a pressione
Press stud fastening jackets

JACK

Dettagli / Details

- Abbottonatura nascosta con automatici
- Taschino sul petto

- Concealed buttoning with press studs
- Breast pocket

Taglie / Sizes

S ÷ 5XL Slim Fit

Art. 23P08G463

00 Bianco / White

Tessuto / Fabric

65% poliestere 35% cotone
65% polyester 35% cotton
200 g / m²

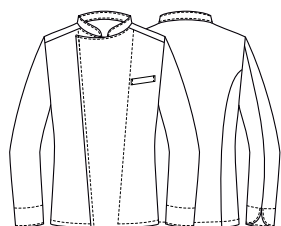

Art. 23P08G463
00 Bianco / White

DANIEL

Dettagli / Details

- Abbottonatura nascosta con automatici
- Taschino sul petto

- Concealed buttoning with press studs
- Breast pocket

Taglie / Sizes

S ÷ 5XL Slim Fit

Art. 23P08G377

00 Bianco / White

Tessuto / Fabric

65% poliestere 35% cotone
65% polyester 35% cotton
200 g / m²

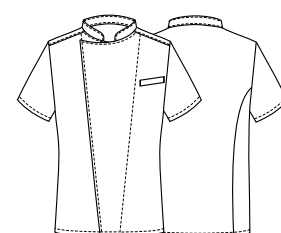
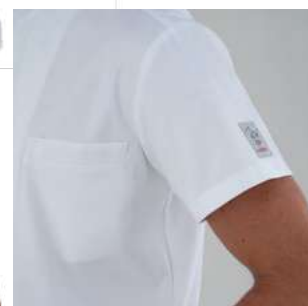

Art. 23P08G377
00 Bianco / White





Art. 20P01H156
102 Verde militare / *Military green*



RYAN

Dettagli / Details

- Allacciatura collo regolabile
- 3 tasche
- Inserti in alcantara

- Adjustable halter
- 3 pockets
- Alcantara inserts

Taglie / Sizes

Taglia unica / One size

Misure / Dimensions

L 86 H 103 cm

Art. 20P01H156

000 Nero / Black

102 Verde militare / Military green

Tessuto / Fabric

65% poliestere 35% cotone
65% polyester 35% cotton
200 g / m²

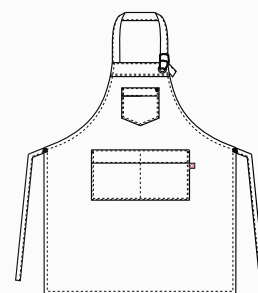

ACCESSORI COORDINABILI

MATCHING ACCESSORIES

pag. 355





Art. 22P08H478
F019 Camouflage pixel / *Pixelated camouflage*



PARIGI

Dettagli / Details

- 1 tasca

- 1 pocket

Taglie / Sizes

Taglia unica / One size

Misure / Dimensions

L 74 H 100 cm

Art. 22P08H478

F019 Camouflage pixel
F019 Pixelated camouflage

Tessuto / Fabric

100% cotone
100% cotton
168 g / m²

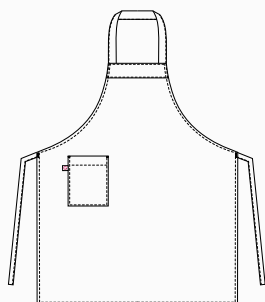

ZAGABRIA

Dettagli / Details

- 1 tasca

- 1 pocket

Taglie / Sizes

Taglia unica / One size

Misure / Dimensions

L 70 H 70 cm

Art. 22P08H480

F019 Camouflage pixel
F019 Pixelated camouflage

Tessuto / Fabric

100% cotone
100% cotton
168 g / m²

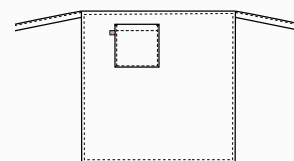

ACCESSORI COORDINABILI
MATCHING ACCESSORIES

pag. 356 - 359



PARIGI

Dettagli / Details

- 1 tasca

- 1 pocket

Taglie / Sizes

Taglia unica / One size

Misure / Dimensions

L 74 H 100 cm

Art. 22P08H478

F020 G' horeca / G' horeca

Tessuto / Fabric

100% cotone

100% cotton

168 g / m²

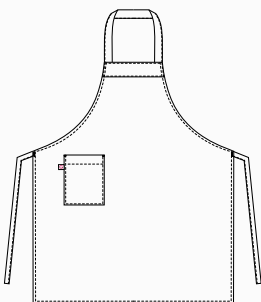

ZAGABRIA

Dettagli / Details

- 1 tasca

- 1 pocket

Taglie / Sizes

Taglia unica / One size

Misure / Dimensions

L 70 H 70 cm

Art. 22P08H480

F020 G' horeca / G' horeca

Tessuto / Fabric

100% cotone

100% cotton

168 g / m²

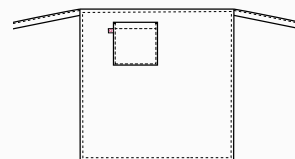

ACCESSORI COORDINABILI
MATCHING ACCESSORIES

pag. 356 - 359



PARIGI

Dettagli / Details

- 1 tasca

- 1 pocket

Taglie / Sizes

Taglia unica / One size

Misure / Dimensions

L 74 H 100 cm

Art. 22P08H478

F039 Maialini / Pig

Tessuto / Fabric

100% cotone

100% cotton

168 g / m²

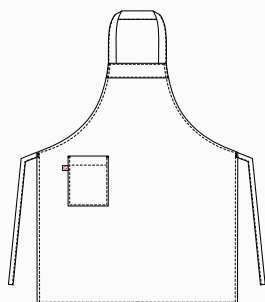

ZAGABRIA

Dettagli / Details

- 1 tasca

- 1 pocket

Taglie / Sizes

Taglia unica / One size

Misure / Dimensions

L 70 H 70 cm

Art. 22P08H480

F039 Maialini / Pig

Tessuto / Fabric

100% cotone

100% cotton

168 g / m²

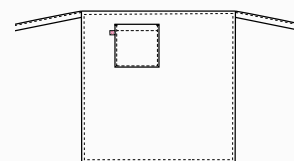

ACCESSORI COORDINABILI
MATCHING ACCESSORIES

pag. 356 - 359



PARIGI

Dettagli / Details

-1 tasca

-1 pocket

Taglie / Sizes

Taglia unica / One size

Misure / Dimensions

L 74 H 100 cm

Art. 19P08H478

F014 Travel / Travel

Tessuto / Fabric

100% cotone

100% cotton

168 g / m²

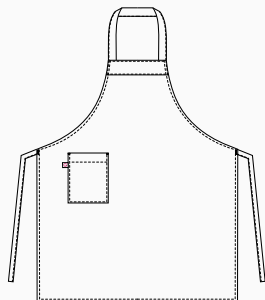

ZAGABRIA

Dettagli / Details

-1 tasca

-1 pocket

Taglie / Sizes

Taglia unica / One size

Misure / Dimensions

L 70 H 70 cm

Art. 19P08H480

F014 Travel / Travel

Tessuto / Fabric

100% cotone

100% cotton

168 g / m²

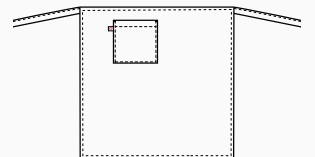

ACCESSORI COORDINABILI
MATCHING ACCESSORIES

pag. 356 - 359



PARIGI

Dettagli / Details

-1 tasca

-1 pocket

Taglie / Sizes

Taglia unica / One size

Misure / Dimensions

L 74 H 100 cm

Art. 19P08H478

F013 Gufi indiani / Indian owls

Tessuto / Fabric

100% cotone

100% cotton

168 g / m²

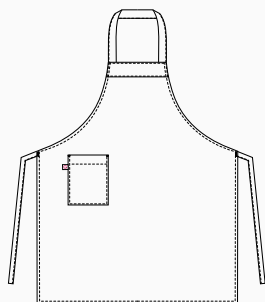

ZAGABRIA

Dettagli / Details

-1 tasca

-1 pocket

Taglie / Sizes

Taglia unica / One size

Misure / Dimensions

L 70 H 70 cm

Art. 19P08H480

F013 Gufi indiani / Indian owls

Tessuto / Fabric

100% cotone

100% cotton

168 g / m²

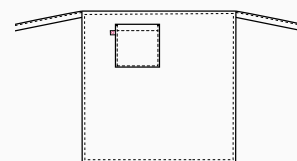

ACCESSORI COORDINABILI
MATCHING ACCESSORIES

pag. 356 - 359



PARIGI

Dettagli / Details

-1 tasca

-1 pocket

Taglie / Sizes

Taglia unica / One size

Misure / Dimensions

L 74 H 100 cm

Art. 16P08H478

F009 Fumetto / Comics

Tessuto / Fabric

100% cotone
100% cotton
168 g / m²

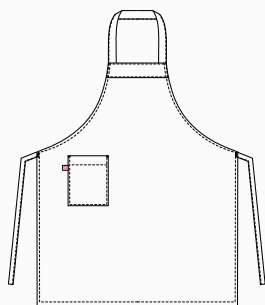

ZAGABRIA

Dettagli / Details

-1 tasca

-1 pocket

Taglie / Sizes

Taglia unica / One size

Misure / Dimensions

L 70 H 70 cm

Art. 16P08H480

F009 Fumetto / Comics

Tessuto / Fabric

100% cotone
100% cotton
168 g / m²

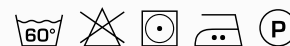
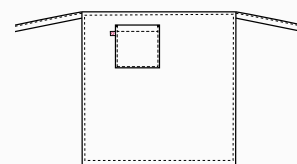

ACCESSORI COORDINABILI
MATCHING ACCESSORIES

pag. 356 - 360



PARIGI

Dettagli / Details

- 1 tasca
- 1 pocket

Taglie / Sizes Taglia unica / One size
Misure / Dimensions L 74 H 100 cm

Art. 14P08H478

Menu nero / Black menu

Tessuto / Fabric

100% cotone / 100% cotton - 168 g / m²

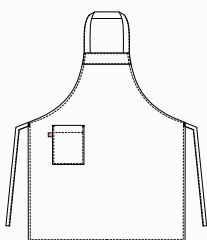

ZAGABRIA

Dettagli / Details

- 1 tasca
- 1 pocket

Taglie / Sizes Taglia unica / One size
Misure / Dimensions L 70 H 70 cm

Art. 14P08H480

Menu nero / Black menu

Tessuto / Fabric

100% cotone / 100% cotton - 168 g / m²

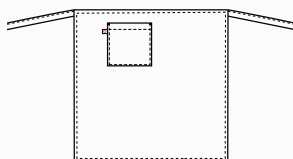

LONDON

Dettagli / Details

- Scamiciato - 1 grande tasca
- Coperto dietro
- Pinafore - 1 big pocket
- Covered backside

Taglie / Sizes Taglia unica / One size
Misure / Dimensions L 83,5 H 63,5 cm

Art. 14P08H479

Menu nero / Black menu

Tessuto / Fabric

100% cotone / 100% cotton - 168 g / m²

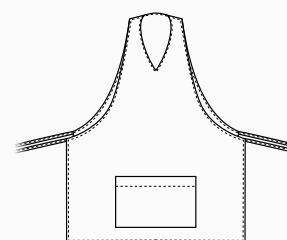

ACCESSORI COORDINABILI
 MATCHING ACCESSORIES
 pag. 356 - 360

CANNES

Dettagli / Details

- 1 tasca
- Porta penne

- 1 pocket
- Pen pocket

Taglie / Sizes

Taglia unica / One size

Misure / Dimensions

L 75 H 90 cm

Art. 11P08H61

01 Gessato bordeaux / *Burgundy pinstriped*

G004 Gessato blu / *Blue pinstriped*

G119 Gessato grigio / *Grey pinstriped*

618 Gessato nero / *Black pinstriped*

Tessuto / Fabric

70% cotone 30% poliestere

70% cotton 30% polyester

145 g / m²



Art. 11P08H61

01 Gessato bordeaux / *Burgundy pinstriped*



Art. 11P08H61

G004 Gessato blu / *Blue pinstriped*

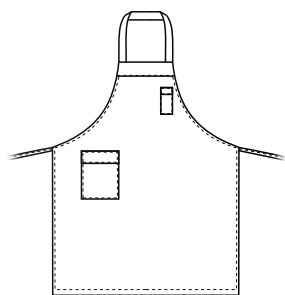

Art. 11P08H61

G119 Gessato grigio / *Grey pinstriped*



Art. 11P08H61

618 Gessato nero / *Black pinstriped*





Art. 19P08H61
R119 Rigato grigio / Grey striped



Art. 19P08H61
R000 Rigato nero / Black striped

LOUVRE

Dettagli / Details

- 1 tasca
- 1 portapenne

- 1 pocket
- 1 pen pocket

Taglie / Sizes

Taglia unica / One size

Misure / Dimensions

L 75 H 90 cm

Art. 19P08H61

R119 Rigato grigio / Grey striped
R000 Rigato nero / Black striped

Tessuto / Fabric

70% cotone 30% poliestere
70% cotton 30% polyester
145 g / m²

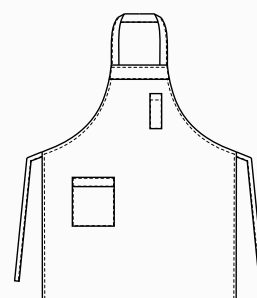

chef style

Grembiuli
Aprons

SAN PIETROBURGO

Dettagli / Details

- Allacciatura collo regolabile con bottoni automatici
- 2 tasche

- Adjustable halter with press studs
- 2 pockets

Taglie / Sizes

Taglia unica / One size

Misure / Dimensions

L 100 H 100 cm

BIG
100 CM

Art. 17P01H907

00 Bianco / White

Tessuto / Fabric

100% cotone
100% cotton
185 g / m²



Art. 17P01H909

000 Nero / Black

65% poliestere 35% cotone
65% polyester 35% cotton
200 g / m²

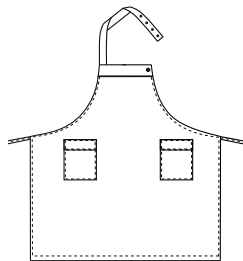

BIG
100 CM



Art. 17P01H909

000 Nero / Black

Art. 17P01H907

00 Bianco / White

BIG
100 CM

MOSCA

Dettagli / Details

- 1 tasca
- 1 pocket

Taglie / Sizes

Taglia unica / One size

Misure / Dimensions

L 100 H 70 cm

Art. 17P01H908

00 Bianco / White

Tessuto / Fabric

100% cotone
100% cotton
185 g / m²



PRAGA

Dettagli / Details

- 1 tasca
- 1 pocket

Taglie / Sizes

Taglia unica / One size

Misure / Dimensions

L 98 H 70 cm

Art. 8M1641

000 Nero / Black

65% poliestere 35% cotone
65% polyester 35% cotton
200 g / m²

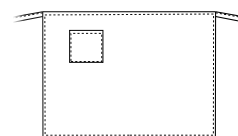

Art. 8M1641

000 Nero / Black

Art. 17P01H908

00 Bianco / White



LUXSATIN

Art. 19P08H17
005 Rosso / Red



LUXSATIN

Art. 11P08H17
119 Grigio medio / Medium grey

ALESSANDRO

Dettagli / Details

- 1 portapenne
- Profilo

- 1 pen pocket
- Piping

Taglie / Sizes

Taglia unica / One size

Misure / Dimensions

L 90 H 90 cm

Art. 19P08H17

005 Rosso / Red

Art. 11P08H17

119 Grigio medio / Medium grey

Tessuto / Fabric

50% cotone 50% poliestere
50% cotton 50% polyester
180 g / m²

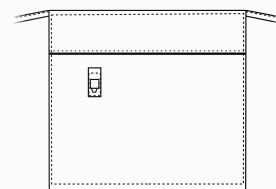

ACCESSORI COORDINABILI

MATCHING ACCESSORIES

pag. 359





Art. 22P08H303

00 Bianco / White



Art. 22P08H303

000 Nero / Black



MISSOURI

Dettagli / Details

- Baschina per nascondere il laccio
- 1 tasca

- Basque to hide the string
- 1 pocket

Taglie / Sizes

Taglia unica / One size

Misure / Dimensions

L 90 H 80 cm

Art. 22P08H303

00 Bianco / White

000 Nero / Black

Tessuto / Fabric

65% poliestere 35% cotone

65% polyester 35% cotton

200 g / m²

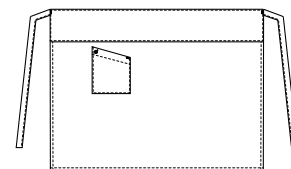

GREMBIULE

Dettagli / Details

- 1 tasca

- 1 pocket

Taglie / Sizes

Taglia unica / One size

Art. 407

Art. 408

Art. 406

00 Bianco / White

Tessuto / Fabric

100% cotone

100% cotton

230 g / m²



Art. 407

L 77 H 100 cm



Art. 408

L 100 H 75 cm

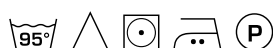

Art. 406

L 77 H 45 cm



GIUNONE

Dettagli / Details

- Baschina per nascondere il laccio
- Profilo

- Basque to hide the string
- Piping

Taglie / Sizes

Taglia unica / One size

Misure / Dimensions

L 100 H 90 cm

Art. Q8H00196

C01 Bianco / White
P50 ITA / ITA

Tessuto / Fabric

100% cotone
100% cotton
185 g / m²

Art. Q8H00197

U35 Bordeaux / Burgundy
Z48 Blu / Blue
U32 Nero / Black

Tessuto / Fabric

65% poliestere 35% cotone
65% polyester 35% cotton
200 g / m²

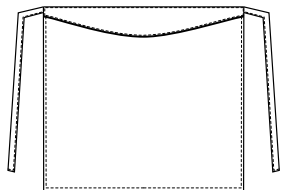

Art. Q8H00196

C01 Bianco / White



Art. Q8H00196

P50 ITA / ITA



Art. Q8H00197

U35 Bordeaux / Burgundy



Art. Q8H00197

Z48 Blu / Blue



Art. Q8H00197

U32 Nero / Black

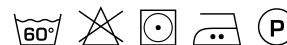



Art. Q8H00200
C01 Bianco / White

100% cotone
100% cotton
185 g / m²



Art. Q8H00201
U32 Nero / Black

65% poliestere 35% cotone
65% polyester 35% cotton
200 g / m²



ANCONA

Dettagli / Details

- 1 tasca
- 1 pocket

Taglie / Sizes Taglia unica / One size

Misure / Dimensions L 73 H 100 cm

Art. Q8H00200

C01 Bianco / White

Art. Q8H00201

U32 Nero / Black

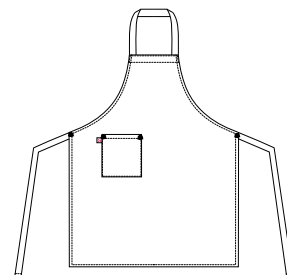

MATERA

Dettagli / Details

- 1 tasca
- 1 pocket

Taglie / Sizes Taglia unica / One size

Misure / Dimensions L 105 H 75 cm

Art. Q8H00199

C01 Bianco / White



Art. Q8H00199
C01 Bianco / White

100% cotone
100% cotton
185 g / m²



Art. Q8H00198
C01 Bianco / White

100% cotone
100% cotton
185 g / m²

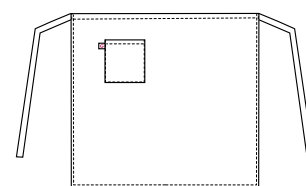

BARI

Dettagli / Details

- 1 tasca
- 1 pocket

Taglie / Sizes Taglia unica / One size

Misure / Dimensions L 80 H 45 cm

Art. Q8H00198

C01 Bianco / White

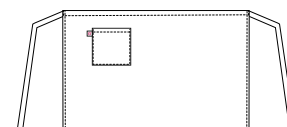

Giblor's
italian worklife specialist

 **Tencel™**
Feels so right

COMFORT



Art. 23P03P335
00 Bianco / White

PANTALONI UNISEX
UNISEX PANTS



Art. 23P03P335
00 Bianco / White



Art. 23P03P335
000 Nero / Black



JACKIE

Dettagli / Details

- Pantaloni unisex
- Elastico in vita
- Passanti cintura
- Bottone chiodo - Chiusura zip
- 2 tasche - 2 tasche sul retro

- Unisex pants
- Elasticated waistband
- Belt loops
- Stud button - Zip fly
- 2 pockets - 2 rear pockets

Taglie / Sizes

XS ÷ 4XL Slim Fit

Art. 23P03P335

00 Bianco / White
000 Nero / Black

Tessuto / Fabric

48% lyocell 48% poliestere 4% elastofine
48% lyocell 48% polyester 4% elastofine
185 g / m²

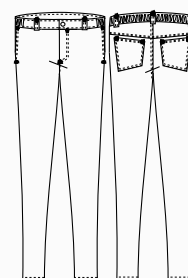

chef style

Pantaloni
Pants

DARKO

Dettagli / Details

- Fascione con elastico sul retro
- Passanti cintura - Bottone chiodo
- Chiusura zip
- 2 tasche - 1 tasca sulla gamba
- 2 tasche sul retro

- *Elasticated waistband on the back*
- *Belt loops - Press button*
- *Zip fly*
- *2 pockets - 1 leg pocket*
- *2 rear pockets*

Taglie / Sizes

S ÷ 4XL Slim Fit

Art. 20P08P179

000 Nero / Black

Art. 21P08P179

00 Bianco / White

Tessuto / Fabric

62% cotone 35% poliestere 3% elasthan
62% cotton 35% polyester 3% elastane
180 g / m²



COMFORT

Art. 21P08P179

00 Bianco / White

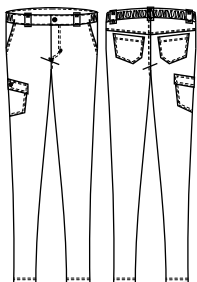

COMFORT

Art. 20P08P179
000 Nero / Black

COMFORT



LOGAN

Dettagli / Details

- Elastico e coulisse in vita
- 2 tasche
- 2 tasche sul retro

- Elasticated waistband with drawstring
- 2 pockets
- 2 rear pockets

Taglie / Sizes

XS ÷ 4XL Slim Fit

Art. 21P03P240

00 Bianco / White

000 Nero / Black

Tessuto / Fabric

62% cotone 35% poliestere 3% elasthan
62% cotton 35% polyester 3% elastane
180 g / m²

COMFORT



Art. 21P03P240

000 Nero / Black

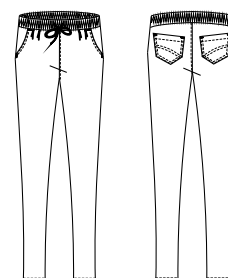

Art. 21P03P240

00 Bianco / White





Art. 19P08P109
J019 Jeans grigio / Grey jeans



Art. 19P08P109
J019 Jeans nero / Black jeans

GIOVE

Dettagli / Details

- Elastico in vita tergisudore
- Passanti cintura - Bottone a chiodo
- Chiusura zip
- 2 tasche - 2 tasche sul retro
- Inserto in rete traspirante

- Elasticated sweatband
- Belt loops - Stud button
- Zip fly
- 2 pockets - 2 rear pockets
- Mesh fabric panel

Taglie / Sizes

XS ÷ 4XL Slim Fit

Art. 19P08P109

J019 Jeans grigio / Grey jeans
J000 Jeans nero / Black jeans

Tessuto / Fabric

75% cotone 23% poliestere 2% elasthan
75% cotton 23% polyester 2% elastane
210 g / m²

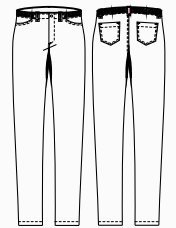

ACCESSORI COORDINABILI MATCHING ACCESSORIES

pag. 356



I PANTALONI GIOVE HANNO L'ELASTICO IN VITA TERGISUDORE
E INSERTI IN RETE TRASPIRANTE

GIOVE PANTS HAVE AN ELASTICATED SWEATBAND
AND BREATHABLE MESH FABRIC PANELS



Art. 15P08P654
00 Bianco / White



Art. 15P08P654
000 Nero / Black



Art. 22P08P654
J004 Jeans blu / Blue jeans

ENOCH

Dettagli / Details

- Elastico in vita tergisudore
- Passanti cintura
- Bottone 4 fori - Chiusura zip
- 2 tasche - 2 tasche sul retro
- Inserto in rete traspirante

- Elasticated sweatband
- Belt loops
- 4-hole button - Zip fly
- 2 pockets - 2 rear pockets
- Mesh fabric panel

Taglie / Sizes

XS ÷ 4XL Slim Fit

Art. 15P08P654

00 Bianco / White
000 Nero / Black

Tessuto / Fabric

97% cotone 3% elasthan
97% cotton 3% elastane
185 g / m²

Art. 22P08P654

J004 Jeans blu / Blue jeans

Tessuto / Fabric

62% cotone 35% poliestere 3% elasthan
62% cotton 35% polyester 3% elastane
180 g / m²

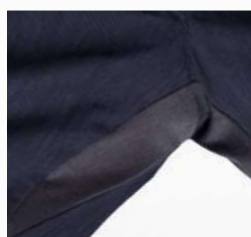
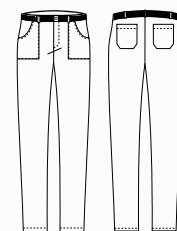

I PANTALONI ENOCH HANNO L'ELASTICO IN VITA TERGISUDORE
E INSERTI IN RETE TRASPIRANTE

ENOCH PANTS HAVE AN ELASTICATED SWEATBAND
AND BREATHABLE MESH FABRIC PANELS



Art. 21P02P256
J004 Jeans blu / Blue jeans



Art. 20P08P186
000 Nero / Black

SAUL

Dettagli / Details

- Elastico e coulisse in vita
- 2 tasche
- 1 tasca sul retro

- Elasticated waistband with drawstring
- 2 pockets
- 1 rear pocket

Taglie / Sizes

XS ÷ 4XL Slim Fit

Art. 21P02P256

J004 Jeans blu / Blue jeans

Tessuto / Fabric

70% viscosa 27% poliestere 3% elasthan
70% viscose 27% polyester 3% elastane
200 g / m²

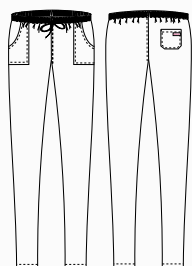

BRUCE

Dettagli / Details

- Elastico e coulisse in vita
- 2 tasche
- Rete all'over

- Elasticated waistband with drawstring
- 2 pockets
- Mesh fabric all'over

Taglie / Sizes

XS ÷ 4XL Slim Fit

Art. 20P08P186

000 Nero / Black

Tessuto / Fabric

100% poliestere
100% polyester
160 g / m²

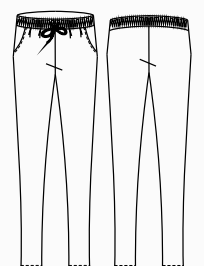

chef style

Pantaloni

Pants

NOAH

Dettagli / Details

- Elastico e coulisse in vita
- 2 tasche
- 1 tasca sul retro

- *Elasticated waistband with drawstring*
- *2 pockets*
- *1 rear pocket*

Taglie / Sizes

XS ÷ 4XL Slim Fit

Art. 20P08P185

000 Nero / Black

Tessuto / Fabric

62% cotone 35% poliestere 3% elasthan
62% cotton 35% polyester 3% elastane
180 g / m²

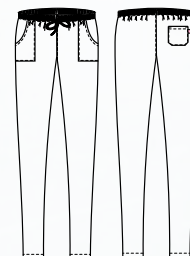

COMFORT

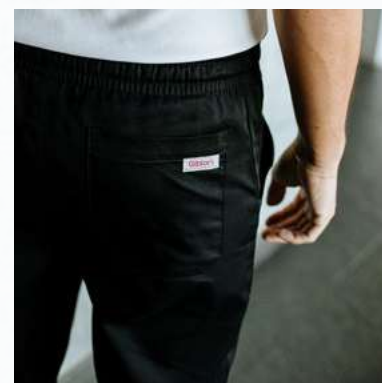

Art. 20P08P185
000 Nero / Black

chef style

Pantaloni
Pants

ALAN

Dettagli / Details

- Pantaloni unisex
- Elastico e coulisse in vita
- 2 tasche davanti
- 1 tasca sul retro

- Unisex pants
- Elasticated waistband with drawstring
- 2 front pockets
- 1 rear pocket

Taglie / Sizes

XS ÷ 5XL Slim Fit

Art. 25P08P420

00 Bianco / White
073 Beige / Beige
322 Marrone / Brown
102 Verde militare / Military green
119 Grigio medio / Medium grey
004 Blu / Blue
000 Nero / Black

Tessuto / Fabric

100% poliestere
100% polyester
110 g / m²

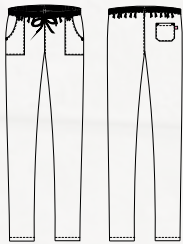

SORONA[®]
AGILE



Art. 25P08P420
073 Beige / Beige

PANTALONI UNISEX
UNISEX PANTS

ACCESSORI COORDINABILI
MATCHING ACCESSORIES
pag. 354



Art. 25P08P420
00 Bianco / White



Art. 25P08P420
073 Beige / Beige



Art. 25P08P420
322 Marrone / Brown



Art. 25P08P420
102 Verde militare / Military green



Art. 25P08P420
119 Grigio medio / Medium grey



Art. 25P08P420
004 Blu / Blue



Art. 25P08P420
000 Nero / Black





sorona®
AGILE



Art. 23P02P348

119 Grigio medio / *Medium grey*

**PANTALONI UNISEX
UNISEX PANTS**

**ACCESSORI COORDINABILI
MATCHING ACCESSORIES**
pag. 354

TAYLOR

Dettagli / Details

- Pantaloni unisex
- Elastico e coulisse in vita
- Fascione, bande laterali e polsini in rete
- 2 tasche davanti
- 2 tasche sul retro

- Unisex pants

- Elasticated waistband with drawstring
- Waistband, side bands and cuffs in mesh
- 2 front pockets
- 2 rear pockets

Taglie / Sizes

XS ÷ 4XL Slim Fit

Art. 23P02P348

- 00 Bianco / White
- 073 Beige / Beige
- 102 Verde militare / Military green
- 119 Grigio medio / Medium grey
- 004 Blu / Blue
- 000 Nero / Black

Tessuto / Fabric

100% poliestere
100% polyester
110 g / m²



Art. 23P02P348

00 Bianco / White



Art. 23P02P348

073 Beige / Beige



Art. 23P02P348

102 Verde militare / Military green

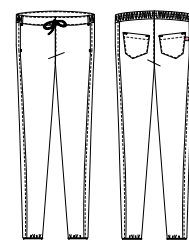
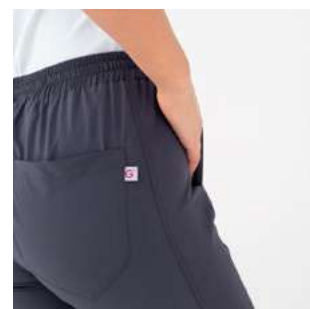
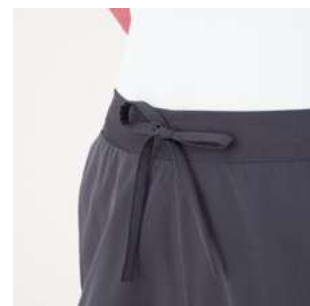

Art. 23P02P348

119 Grigio medio / Medium grey



Art. 23P02P348

004 Blu / Blue



Art. 23P02P348

000 Nero / Black



chef style

Pantaloni
Pants



Art. 23P03P336
00 Bianco / White



Art. 23P03P336
004 Blu / Blue



Art. 23P03P336
000 Nero / Black

CHRIS

Dettagli / Details

- Pantaloni unisex
- Fascione con elastico sul retro
- Passanti cintura
- Bottone chiodo
- Chiusura zip
- 2 tasche - 2 tasche sul retro

- Unisex pants
- Elasticated waistband on the back
- Belt loops
- Stud button
- Zip fly
- 2 pockets - 2 rear pockets

Taglie / Sizes

XS ÷ 4XL Slim Fit

Art. 23P03P336

00 Bianco / White
004 Blu / Blue
000 Nero / Black

Tessuto / Fabric

100% poliestere
100% polyester
110 g / m²

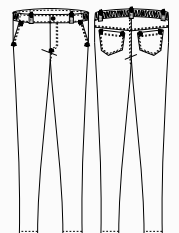

ACCESSORI COORDINABILI
MATCHING ACCESSORIES
pag. 354



ALAN

Dettagli / Details

- Elastico e coulisse in vita
- 2 tasche davanti
- 1 tasca sul retro

- Elasticated waistband with drawstring
- 2 front pockets
- 1 rear pocket

Taglie / Sizes

XS ÷ 5XL Slim Fit

Art. 24P08P400

000 Nero / Black

Tessuto / Fabric

100% poliestere
100% polyester
110 g / m²

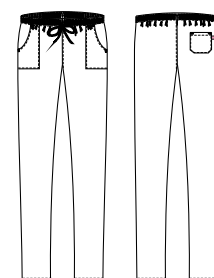

Art. 24P08P400
000 Nero / Black

chef style

Pantaloni
Pants



Art. 123

00 Bianco / White
XS ÷ 5XL Slim Fit - 185 g / m²



LUXSATIN

Art. 14P03P556

004 Blu / Blue
XS ÷ 4XL - 180 g / m²



Art. 125/N

000 Nero / Black
XS ÷ 5XL Slim Fit - 200 g / m²



ALAN

Dettagli / Details

- Elastico e coulisse in vita
- 2 tasche
- 1 tasca sul retro

- Elasticated waistband with drawstring
- 2 pockets
- 1 rear pocket

Art. 123

00 Bianco / White

Tessuto / Fabric

100% cotone
100% cotton
185 g / m²

Art. 14P03P556

004 Blu / Blue

Tessuto / Fabric

50% cotone 50% poliestere
50% cotton 50% polyester
180 g / m²

Art. 125/N

000 Nero / Black

Tessuto / Fabric

65% poliestere 35% cotone
65% polyester 35% cotton
200 g / m²

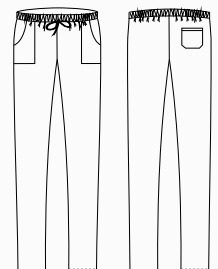



Art. 23P08P372
001 Sale e pepe / Black checked



Art. 23P08P372
G000 Gessato nero / Black pinstriped

IVAN

Dettagli / Details

- Elastico e coulisse in vita
- Fascione, bande laterali e polsini in rete
- 2 tasche davanti
- 2 tasche sul retro
- Elasticated waistband with drawstring
- Waistband, side bands and cuffs in mesh
- 2 front pockets
- 2 rear pockets

Taglie / Sizes

XS ÷ 4XL Slim Fit

Art. 23P08P372

001 Sale e pepe / Black checked
G000 Gessato nero / Black pinstriped

Tessuto / Fabric

100% cotone
100% cotton
200 g / m²

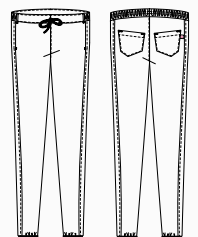



Art. Q8P00193
C01 Bianco / White



Art. Q8P00195
Q32 - Quadro nero / Black checked



Art. Q8P00194
U32 Nero / Black

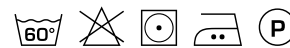

PLUTONE

Dettagli / Details

- Elastico e coulisse in vita
- 2 tasche
- 1 tasca sul retro

- Elasticated waistband with drawstring
- 2 pockets
- 1 rear pocket

Taglie / Sizes

XS ÷ 5XL Slim Fit

Art. Q8P00193

C01 Bianco / White

Tessuto / Fabric

100% cotone
100% cotton
185 g / m²

Art. Q8P00195

Q32 - Quadro nero / Black checked

Tessuto / Fabric

100% cotone
100% cotton
200 g / m²

Art. Q8P00194

U32 Nero / Black

Tessuto / Fabric

65% poliestere 35% cotone
65% polyester 35% cotton
200 g / m²

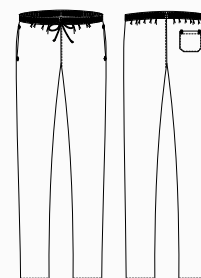



Art. Q3P00283
C01 Bianco / White



Art. Q3P00283
U32 Nero / Black

CLEOPATRA

Dettagli / Details

- Pantaloni unisex
- Elastico e coulisse in vita
- 2 tasche
- 1 tasca sul retro

- Unisex pants
- Elasticated waistband with drawstring
- 2 pockets
- 1 rear pocket

Taglie / Sizes

XS ÷ 3XL Slim Fit

Art. Q3P00283

C01 Bianco / White
U32 Nero / Black

Tessuto / Fabric

65% poliestere 35% cotone
65% polyester 35% cotton
140 g / m²

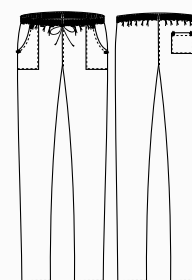

chef style

Pantaloni

Pants

ENRICO

Dettagli / Details

- Elastico e coulisse in vita
- Chiusura zip
- 2 tasche
- 1 tasca sul retro

- *Elasticated waistband with drawstring*
- *Zip fly*
- *2 pockets*
- *1 rear pocket*

Taglie / Sizes

XS ÷ 5XL Regular Fit

Art. 11P08P20

01 Gessato bordeaux / *Burgundy pinstriped*
G004 Gessato blu / *Blue pinstriped*
G119 Gessato grigio / *Grey pinstriped*
618 Gessato nero / *Black pinstriped*

Tessuto / Fabric

70% cotone 30% poliestere
70% cotton 30% polyester
145 g / m²



Art. 11P08P20

01 Gessato bordeaux / *Burgundy pinstriped*



Art. 11P08P20

G004 Gessato blu / *Blue pinstriped*



Art. 11P08P20

G119 Gessato grigio / *Grey pinstriped*



Art. 11P08P20

618 Gessato nero / *Black pinstriped*

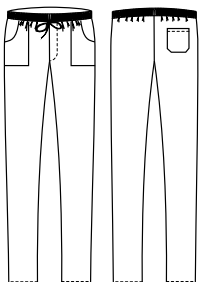



Art. 19P08P20
R119 Rigato grigio / Grey striped



Art. 19P08P20
R000 Rigato nero / Black striped

ENRICO

Dettagli / Details

- Elastico e coulisse in vita
- Chiusura zip
- 2 tasche
- 1 tasca sul retro

- Elasticated waistband with drawstring
- Zip fly
- 2 pockets
- 1 rear pocket

Taglie / Sizes

XS ÷ 5XL Regular Fit

Art. 19P08P20

R119 Rigato grigio / Grey striped
R000 Rigato nero / Black striped

Tessuto / Fabric

70% cotone 30% poliestere
70% cotton 30% polyester
145 g / m²

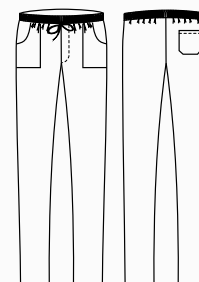



Art. 22P08P334

F019 Camouflage pixel / Pixelated camouflage



Art. 22P08P334

F020 G' horeca / G' horeca



Art. 22P08P334

F039 Maialini / Pig

ALAN

Dettagli / Details

- Elastico e coulisse in vita
- 2 tasche
- 1 tasca sul retro

- Elasticated waistband with drawstring

- 2 pockets
- 1 rear pocket

Taglie / Sizes

XS ÷ 4XL Slim Fit

Art. 22P08P334

F019 Camouflage pixel / Pixelated camouflage

F020 G' horeca / G' horeca

F039 Maialini / Pig

Tessuto / Fabric

100% cotone

100% cotton

168 g / m²

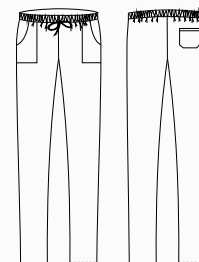

ACCESSORI COORDINABILI

MATCHING ACCESSORIES

pag. 356 - 359





Art. 14P08P477

MENU Menù nero / Black menu



Art. 16P08P334

F009 Fumetto / Comics



Art. 19P08P334

F013 Gufi indiani / Indian owls

ALAN

Dettagli / Details

- Elastico e coulisse in vita
- 2 tasche
- 1 tasca sul retro

- Elasticated waistband with drawstring

- 2 pockets
- 1 rear pocket

Taglie / Sizes

XS ÷ 4XL Slim Fit

Art. 14P08P477

MENU Menù nero / Black menu

Art. 16P08P334

F009 Fumetto / Comics

Art. 19P08P334

F013 Gufi indiani / Indian owls

Tessuto / Fabric

100% cotone
100% cotton
168 g / m²

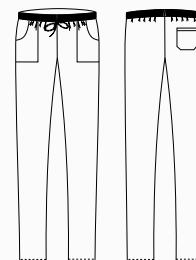

ACCESSORI COORDINABILI

MATCHING ACCESSORIES

pag. 356 - 359 - 360





Art. 19P08P334
F014 Travel / Travel



Art. 10M1532
1004 Peperoncino / Chili

ALAN

Dettagli / Details

- Elastico e coulisse in vita
- 2 tasche - 1 tasca sul retro

- Elasticated waistband with drawstring
- 2 pockets - 1 rear pocket

Taglie / Sizes

XS ÷ 4XL Slim Fit

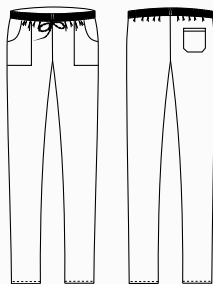

Art. 19P08P334

F014 Travel / Travel

Tessuto / Fabric

100% cotone
100% cotton
168 g / m²



ATENE

Dettagli / Details

- Elastico e coulisse in vita - Chiusura zip
- 2 tasche - 1 tasca sul retro

- Elasticated waistband with drawstring
- Zip fly - 2 pockets - 1 rear pocket

Taglie / Sizes

XS ÷ 4XL Regular Fit

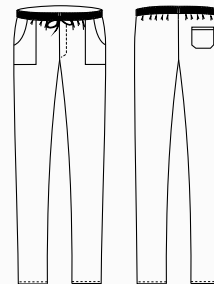

Art. 10M1532

1004 Peperoncino / Chili

Tessuto / Fabric

100% cotone
100% cotton
168 g / m²



ACCESSORI COORDINABILI
MATCHING ACCESSORIES

pag. 356 - 359 - 360



Art. 25P08P463
F051 Boom / Boom



Art. 25P08P463
F050 Rock / Rock



Art. 25P08P463
F049 Beer / Beer

ZENO

Dettagli / Details

- Pantalone unisex
- Elastico e coulisse in vita
- 2 tasche davanti
- Fascione e bande laterali in rete
- 2 tasche sul retro

- Unisex pants
- Elasticated waistband with drawstring
- 2 front pockets
- Waistband and side bands in mesh
- 2 rear pockets

Taglie / Sizes

XS ÷ 4XL Slim Fit

Art. 25P08P463

F051 Boom / Boom
F050 Rock / Rock
F049 Beer / Beer

Tessuto / Fabric

100% poliestere
100% polyester
86 g / m²



PANTALONI UNISEX
UNISEX PANTS

ACCESSORI COORDINABILI
MATCHING ACCESSORIES
pag. 356

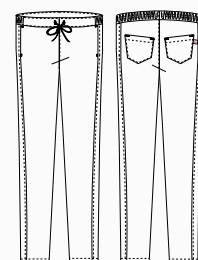





Per te, che fai del tuo lavoro un'espressione di cura e raffinatezza, G' Elegance offre capi che elevano il tuo stile professionale. Grembiuli e gilet dai tessuti pregiati, design curato nei minimi dettagli, vestibilità impeccabile, come un abito su misura. G' Elegance è la scelta ideale per chi opera in ambienti dove l'eleganza fa la differenza e desidera **distinguersi con classe e sofisticatezza.**

G' Elegance trasforma il tuo abbigliamento professionale in una dichiarazione di stile.

Elegance

COLLECTION

*For you, who make your work an expression of care and refinement, G' Elegance offers garments that elevate your professional style. Aprons and vests from fine fabrics, design with attention to detail, impeccable fit, as a tailored dress. G' Elegance is the ideal choice for those who work in environments where elegance makes the difference and wish to **stand out with class and sophistication.***

G' Elegance transforms your professional clothing in a style statement.

ho.re.ca. & services

Gilet e grembiuli coordinati
Matching waistcoats and aprons

JULIO

Dettagli / Details

- Foderato
- 2 tasche
- 4 bottoni 4 fori
- Fodera stretch sulla schiena

- Lined
- 2 pockets
- 4 buttons with four holes
- Stretch lining on the back

Taglie / Sizes

S ÷ 4XL Slim Fit

Art. 24P01E405

000 Nero / Black

Tessuto / Fabric

95% poliestere 5% elasthan
95% polyester 5% elastane
220 g / m²

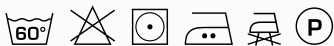
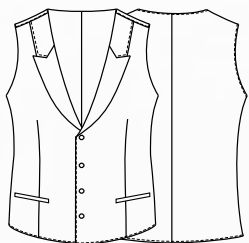

Art. 24P01E405
000 Nero / Black

COMFORT



DALILA

Dettagli / Details

- Foderato
- 2 tasche
- 4 bottoni 4 fori
- Fodera stretch sulla schiena

- Lined
- 2 pockets
- 4 buttons with four holes
- Stretch lining on the back

Taglie / Sizes

XS ÷ 3XL Slim Fit

Art. 24P01E406

000 Nero / Black

Tessuto / Fabric

95% poliestere 5% elasthan
95% polyester 5% elastane
220 g / m²

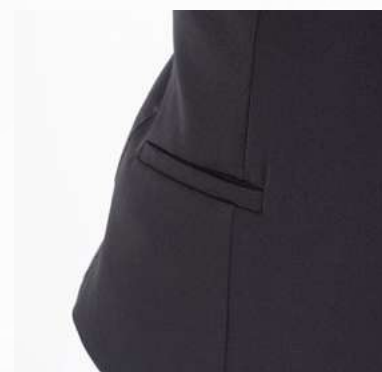
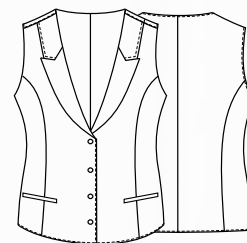

Art. 24P01E406
000 Nero / Black



SIVIGLIA

Dettagli / Details

- Allacciatura collo regolabile con bottoni
- 2 tasche

- Adjustable halter with buttons
- 2 pockets

Taglie / Sizes Taglia unica / One size

Misure / Dimensions L 80 H 79,5 cm

Art. 24P01H404

000 Nero / Black

Tessuto / Fabric

95% poliestere 5% elasthan
95% polyester 5% elastane
220 g / m²

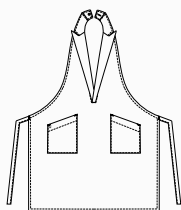

MADRID

Dettagli / Details

- Baschina per nascondere il laccio
- 2 tasche

- Basque to hide the string
- 2 pockets

Taglie / Sizes Taglia unica / One size

Misure / Dimensions L 80 H 70 cm

Art. 24P01H403

000 Nero / Black

Tessuto / Fabric

95% poliestere 5% elasthan
95% polyester 5% elastane
220 g / m²

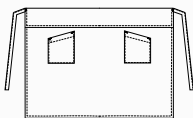

BILBAO

Dettagli / Details

- Allacciatura collo regolabile con bottoni
- 1 portapenne
- 2 tasche

- Adjustable halter with buttons
- 1 pen pocket
- 2 pockets

Taglie / Sizes Taglia unica / One size

Misure / Dimensions L 80 H 66 cm

Art. 24P01H411

000 Nero / Black

Tessuto / Fabric

95% poliestere 5% elasthan
95% polyester 5% elastane
220 g / m²

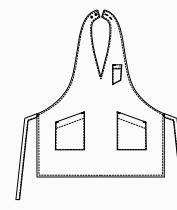



BRASSERIE

Dettagli / Details

- 1 tasca
- 1 pocket

Taglie / Sizes

Taglia unica / One size

Misure / Dimensions

L 100 H 100 cm

Art. 552

000 Nero / Black

Tessuto / Fabric

100% poliestere
100% polyester
220 g / m²

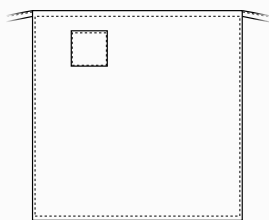

PETRA

Dettagli / Details

- Foderato - 2 tasche
- 4 bottoni 4 fori - Fascette regolabili

- Lined - 2 pockets

- 4 buttons with four-holes buttons - Adjustable buckle

Taglie / Sizes

XS ÷ XXL Slim Fit

Art. 7M108

000 Nero / Black

Tessuto / Fabric

100% poliestere
100% polyester
160 g / m²

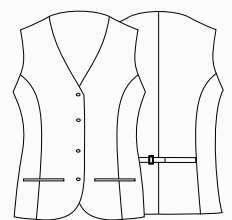



Art. 25P01H462
129 Oliva / Olive

Art. 25P01H460
073 Beige / Beige

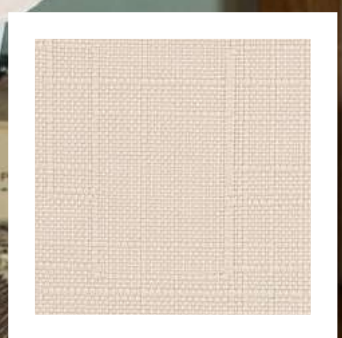



PATMOS

Dettagli / Details

- Allacciatura collo regolabile con automatico
- 2 tasche

- Adjustable halter with press stud
- 2 pockets

Taglie / Sizes Taglia unica / One size

Misure / Dimensions L 75 H 95 cm

Art. 25P01H460

073 Beige / Beige

Tessuto / Fabric

100% poliestere
100% polyester
280 g / m²

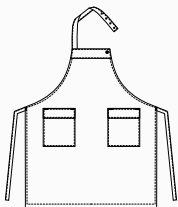

ITACA

Dettagli / Details

- 1 tasca

- 1 pocket

Taglie / Sizes Taglia unica / One size

Misure / Dimensions L 90 H 67 cm

Art. 25P01H462

073 Beige / Beige

Tessuto / Fabric

100% poliestere
100% polyester
280 g / m²

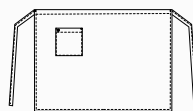

CEFALONIA

Dettagli / Details

- Allacciatura collo regolabile con automatico
- 1 taschino - 2 tasche

- Adjustable halter with press stud
- 1 pen pocket - 2 pockets

Taglie / Sizes Taglia unica / One size

Misure / Dimensions L 75,5 H 92 cm

Art. 25P01H461

073 Beige / Beige

Tessuto / Fabric

100% poliestere
100% polyester
280 g / m²

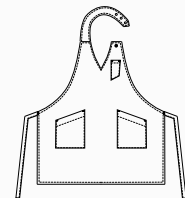



PATMOS

Dettagli / Details

- Allacciatura collo regolabile con automatico
- 2 tasche

- Adjustable halter with press stud
- 2 pockets

Taglie / Sizes Taglia unica / One size

Misure / Dimensions L 75 H 95 cm

Art. 25P01H460
129 Oliva / Olive

Tessuto / Fabric
100% poliestere
100% polyester
280 g / m²

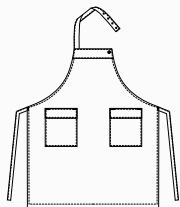

ITACA

Dettagli / Details

- 1 tasca

- 1 pocket

Taglie / Sizes Taglia unica / One size

Misure / Dimensions L 90 H 67 cm

Art. 25P01H462
129 Oliva / Olive

Tessuto / Fabric
100% poliestere
100% polyester
280 g / m²

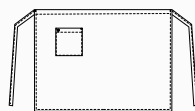

CEFALONIA

Dettagli / Details

- Allacciatura collo regolabile con automatico
- 1 taschino - 2 tasche

- Adjustable halter with press stud
- 1 pen pocket - 2 pockets

Taglie / Sizes Taglia unica / One size

Misure / Dimensions L 75,5 H 92 cm

Art. 25P01H461
129 Oliva / Olive

Tessuto / Fabric
100% poliestere
100% polyester
280 g / m²

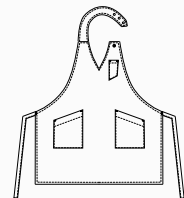



PATMOS

Dettagli / Details

- Allacciatura collo regolabile con automatico
- 2 tasche

- Adjustable halter with press stud
- 2 pockets

Taglie / Sizes Taglia unica / One size

Misure / Dimensions L 75 H 95 cm

Art. 25P01H460

019 Grigio chiaro / Light grey

Tessuto / Fabric

100% poliestere
100% polyester
280 g / m²

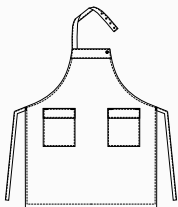

ITACA

Dettagli / Details

- 1 tasca

- 1 pocket

Taglie / Sizes Taglia unica / One size

Misure / Dimensions L 90 H 67 cm

Art. 25P01H462

019 Grigio chiaro / Light grey

Tessuto / Fabric

100% poliestere
100% polyester
280 g / m²

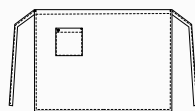

CEFALONIA

Dettagli / Details

- Allacciatura collo regolabile con automatico
- 1 taschino - 2 tasche

- Adjustable halter with press stud
- 1 pen pocket - 2 pockets

Taglie / Sizes Taglia unica / One size

Misure / Dimensions L 75,5 H 92 cm

Art. 25P01H461

019 Grigio chiaro / Light grey

Tessuto / Fabric

100% poliestere
100% polyester
280 g / m²

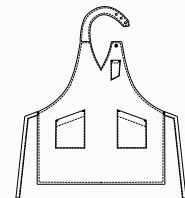

ho.re.ca. & services

Gilet e grembiuli coordinati
Matching waistcoats and aprons

MIGUEL

Dettagli / Details

- Foderato
- 2 tasche
- 4 bottoni a pressione
- Fodera stretch sulla schiena

- Lined
- 2 pockets
- 4 press studs
- Stretch lining on the back

Taglie / Sizes

S ÷ 3XL Regular Fit

Art. 22P01E305

J004 Jeans blu / Blue jeans

Tessuto / Fabric

62% cotone 35% poliestere 3% elasthan
62% cotton 35% polyester 3% elastane
180 g / m²

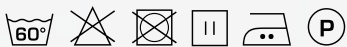
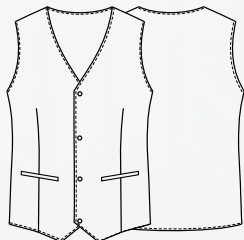

COMFORT



Art. 22P01E305
J004 Jeans blu / Blue jeans

COMFORT



ho.re.ca. & services

Gilet e grembiuli coordinati
Matching waistcoats and aprons

CORA

Dettagli / Details

- Foderato
- 2 tasche
- 4 bottoni a pressione
- Fodera stretch sulla schiena

- Lined
- 2 pockets
- 4 press studs
- Stretch lining on the back

Taglie / Sizes

XS ÷ XXL Slim Fit

Art. 22P01E306

J004 Jeans Blu / Blue jeans

Tessuto / Fabric

62% cotone 35% poliestere 3% elasthan
62% cotton 35% polyester 3% elastane
180 g / m²

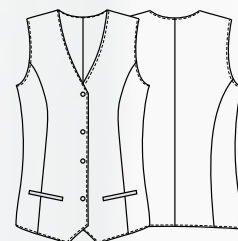

Art. 22P01E306

J004 Jeans blu / Blue jeans



ALABAMA

Dettagli / Details

- Allacciatura collo regolabile con automatico
- 2 tasche
- 3 taschini portapenne

- Adjustable halter with press stud
- 2 pockets
- 3 pen pockets

Taglie / Sizes

Taglia unica / One size

Misure / Dimensions

L 80 H 93 cm

Art. 22P01H307

J004 Jeans blu / Blue jeans

Tessuto / Fabric

62% cotone 35% poliestere 3% elastan
62% cotton 35% polyester 3% elastane
180 g / m²

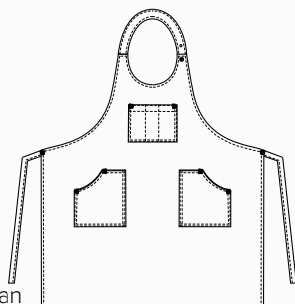

MISSOURI

Dettagli / Details

- Baschina per nascondere il laccio
- 1 tasca

- Basque to hide the string
- 1 pocket

Taglie / Sizes

Taglia unica / One size

Misure / Dimensions

L 90 H 80 cm

Art. 22P01H308

J004 Jeans blu / Blue jeans

Tessuto / Fabric

62% cotone 35% poliestere 3% elastan
62% cotton 35% polyester 3% elastane
180 g / m²

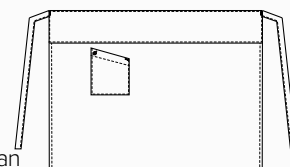

COMFORT



Art. 22P01H307
J004 Jeans blu / Blue jeans

TROPEZ

Dettagli / Details

- Allacciatura collo regolabile con fibbia
- 1 taschino portapenne
- 2 tasche
- Inserti in alcantara

- Adjustable halter with buckle
- 1 pen pocket
- 2 pockets
- Alcantara inserts

Taglie / Sizes

Taglia unica / One size

Misure / Dimensions

L 77,5 H 97 cm

Art. 23P01H149

006 Bordeaux / Burgundy

Art. 20P01H149

019 Grigio chiaro / Light grey

322 Marrone / Brown

073 Beige / Beige

Tessuto / Fabric

100% poliestere

100% polyester

170 g / m²



Art. 23P01H149
006 Bordeaux / Burgundy



Art. 20P01H149
019 Grigio chiaro / Light grey

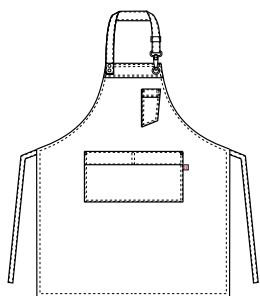

Art. 20P01H149
322 Marrone / Brown



Art. 20P01H149
073 Beige / Beige



Art. 23P01H149
006 Bordeaux / *Burgundy*

ACCESSORI COORDINABILI
MATCHING ACCESSORIES
pag. 371 - 373

RENO

Dettagli / Details

- Allacciatura collo regolabile con bottoni
- 1 taschino portapenne
- 2 tasche

- Adjustable halter with buttons
- 1 pen pocket
- 2 pockets

Taglie / Sizes

Taglia unica / One size

Misure / Dimensions

L 78 H 85 cm

Art. 23P01H158

006 Bordeaux / Burgundy

Art. 20P01H158

019 Grigio chiaro / Light grey

322 Marrone / Brown

073 Beige / Beige

Tessuto / Fabric

100% poliestere

100% polyester

170 g / m²



Art. 23P01H158
006 Bordeaux / Burgundy



Art. 20P01H158
019 Grigio chiaro / Light grey

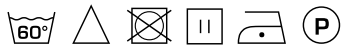
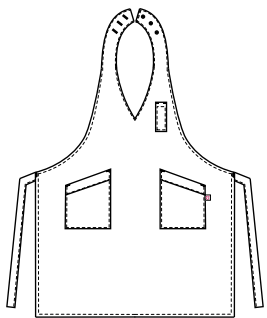

Art. 20P01H158
322 Marrone / Brown



Art. 20P01H158
073 Beige / Beige

ACCESSORI COORDINABILI
MATCHING ACCESSORIES
pag. 373

SCOTLAND

Dettagli / Details

- Allacciatura collo regolabile con bottoni
- 1 taschino portapenne
- 1 grande tasca
- Adjustable halter with buttons
- 1 pen pocket
- 1 big pocket

Taglie / Sizes

Taglia unica / One size

Misure / Dimensions

L 75 H 64 cm



Art. 23P01H2055
006 Bordeaux / Burgundy



Art. 20P01H2055
019 Grigio chiaro / Light grey

Art. 23P01H2055

006 Bordeaux / Burgundy

Art. 20P01H2055

019 Grigio chiaro / Light grey

322 Marrone / Brown

073 Beige / Beige

Tessuto / Fabric

100% poliestere
100% polyester
170 g / m²



Art. 20P01H2055
322 Marrone / Brown



Art. 20P01H2055
073 Beige / Beige

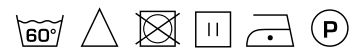
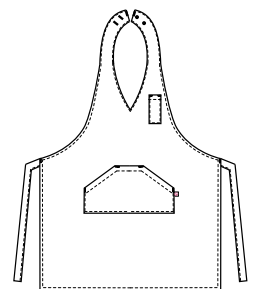

ACCESSORI COORDINABILI
MATCHING ACCESSORIES
pag. 373



Grembiule **LIONE**
Art. 20P01H159
pag. 177

Grembiule **SCOTLAND**
Art. 20P01H2055
pag. 173



NAPOLI

Dettagli / Details

- 1 tasca

- 1 pocket

Taglie / Sizes

Taglia unica / One size

Misure / Dimensions

L 70 H 43 cm

Art. 23P01H147

006 Bordeaux / Burgundy

Art. 20P01H147

019 Grigio chiaro / Light grey

322 Marrone / Brown

073 Beige / Beige

Tessuto / Fabric

100% poliestere

100% polyester

170 g / m²



Art. 23P01H147
006 Bordeaux / Burgundy



Art. 20P01H147
019 Grigio chiaro / Light grey



Art. 20P01H147
322 Marrone / Brown



Art. 20P01H147
073 Beige / Beige

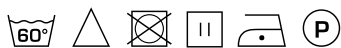
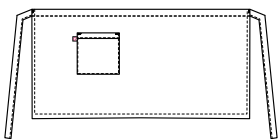

ACCESSORI COORDINABILI
MATCHING ACCESSORIES
pag. 373

LIONE

Dettagli / Details
- 1 tasca
- 1 pocket

Taglie / Sizes
Taglia unica / One size

Misure / Dimensions
L 98 H 70 cm

Art. 23P01H159
006 Bordeaux / Burgundy

Art. 20P01H159
019 Grigio chiaro / Light grey
322 Marrone / Brown
073 Beige / Beige

Tessuto / Fabric
100% poliestere
100% polyester
170 g / m²



Art. 23P01H159
006 Bordeaux / Burgundy



Art. 20P01H159
019 Grigio chiaro / Light grey



Art. 20P01H159
322 Marrone / Brown



Art. 20P01H159
073 Beige / Beige

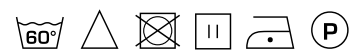
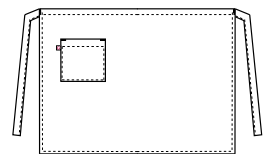

ACCESSORI COORDINABILI
MATCHING ACCESSORIES
pag. 373

ANVERSA

Dettagli / Details

- Allacciatura collo regolabile con automatici
- 2 tasche

- Adjustable halter with press studs
- 2 pockets

Taglie / Sizes

Taglia unica / One size

Misure / Dimensions

L 82,5 H 95 cm

Art. 16P01H813

000 Nero / Black

Tessuto / Fabric

65% poliestere 35% cotone

65% polyester 35% cotton

310 g / m²

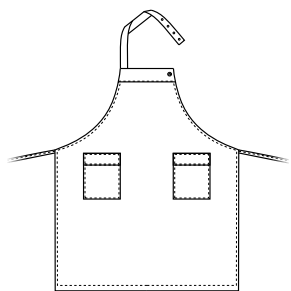



16P01H813 - 16P01H814 - 16P01H819



ARMATURA IN CANVAS, RESISTENTE
ALLO SFREGAMENTO
E DIFFICILMENTE USURABILE

STRONG WEAVING, HARDLY SUBJECT
TO WEAR AND TEAR

PRAGA

Dettagli / Details

- 1 tasca
- 1 pocket

Taglie / Sizes

Taglia unica / One size

Misure / Dimensions

L 83 H 62 cm

Art. 16P01H814

000 Nero / Black

Tessuto / Fabric

65% poliestere 35% cotone
65% polyester 35% cotton
310 g / m²

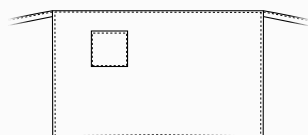

CHARLIE

Dettagli / Details

- 4 tasche
- 4 pockets

Taglie / Sizes

Taglia unica / One size

Misure / Dimensions

L 70 H 30 cm

Art. 16P01H819

000 Nero / Black

Tessuto / Fabric

65% poliestere 35% cotone
65% polyester 35% cotton
310 g / m²

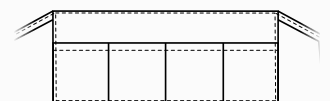

IBIZA

Dettagli / Details

- Apertura laterale per tasca pantaloni

- Side opening to reach the pants pocket

Taglie / Sizes

Taglia unica / One size

Misure / Dimensions

L 100 H 100 cm

Art. 24P01H378

000 Nero / Black

00 Bianco / White

Tessuto / Fabric

65% poliestere 35% cotone

65% polyester 35% cotton

200 g / m²

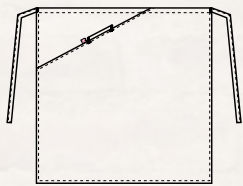

Art. 24P01H378

00 Bianco / White



Art. 24P01H378
000 Nero / Black

LUXSATIN

LUXSATIN



ANVERSA

Dettagli / Details

- Allacciatura collo regolabile con automatici
- 2 tasche

- Adjustable halter with press studs
- 2 pockets

Taglie / Sizes Taglia unica / One size

Misure / Dimensions L 74 H 100 cm

Art. 17P01H919

004 Blu / Blue

Tessuto / Fabric

50% cotone 50% poliestere
50% cotton 50% polyester
180 g / m²

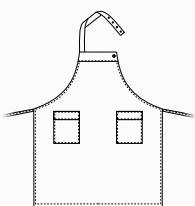

ELETTRA

Dettagli / Details

- Allacciatura collo regolabile con velcro
- 1 tasca

- Adjustable halter with velcro
- 1 pocket

Taglie / Sizes Taglia unica / One size

Misure / Dimensions L 83,5 H 67,5 cm

Art. 17P01H920

004 Blu / Blue

Tessuto / Fabric

50% cotone 50% poliestere
50% cotton 50% polyester
180 g / m²

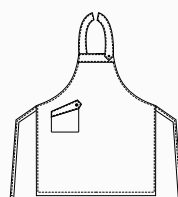

PRAGA

Dettagli / Details

- 1 tasca

- 1 pocket

Taglie / Sizes Taglia unica / One size

Misure / Dimensions L 90 H 67 cm

Art. 17P01H921

004 Blu / Blue

Tessuto / Fabric

50% cotone 50% poliestere
50% cotton 50% polyester
180 g / m²

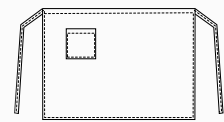

ACCESSORI COORDINABILI
MATCHING ACCESSORIES
pag. 355 - 372

Giblor's

italian worklife specialist



La linea G' Glamour è l'alleata perfetta nella creazione di look straordinari, grazie agli **abbinamenti audaci e distintivi**, pensati per una clientela moderna e innovativa e per te che vivi la creatività come un'opportunità per offrire sempre il meglio.

Lascia che il tuo abbigliamento professionale rifletta la tua visione unica e innovativa, e che la tua personalità sia il tuo primo biglietto da visita.

Glamour

COLLECTION

*The G' Glamour line is the perfect ally in creation of extraordinary looks, thanks to the **bold and special combinations**, designed for a modern and innovative customers and for you who embrace creativity as an opportunity to always offer the best.*

Let your professional clothing reflect your unique and innovative vision, let your personality be your first business card.

LUNA

Dettagli / Details

- Allacciatura collo regolabile con velcro
- 2 tasche

- Adjustable halter with velcro
- 2 pockets

Taglie / Sizes

Taglia unica / One size

Misure / Dimensions

L 83,5 H 67,5 cm

Art. 22P01H069

J222 Jeans marrone chiaro
J222 Light brown jeans

Tessuto / Fabric

100% cotone
100% cotton
320 g / m²

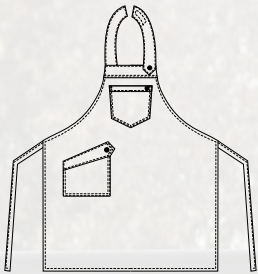

BROOKLYN

Dettagli / Details

- Allacciatura collo regolabile con automatici
- 1 taschino portapenne
- 3 tasche

- Adjustable halter with press studs
- 1 pen pocket
- 3 pockets

Taglie / Sizes

Taglia unica / One size

Misure / Dimensions

L 80 H 100 cm

Art. 22P01H315

J222 Jeans marrone chiaro
J222 Light brown jeans

Tessuto / Fabric

100% cotone
100% cotton
320 g / m²

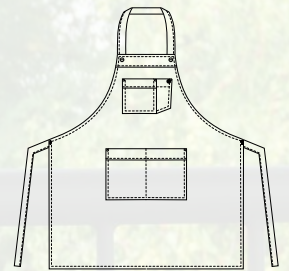

Art. 22P01H315

J222 Jeans marrone chiaro / Light brown jeans

CALIFORNIA

Dettagli / Details

- Allacciatura collo regolabile con fibbia
- Laccio collo removibile
- 2 taschini portapenne - 2 tasche

- Adjustable halter with buckle
- Removable neckline
- 2 pen pockets - 2 pockets

Taglie / Sizes

Taglia unica / One size

Misure / Dimensions

L 80 H 84,5 cm

Art. 19P01H072

J004 Jeans blu / Blue jeans

Tessuto 1 / Fabric 1

100% cotone
100% cotton
260 g / m²

Tessuto 2 / Fabric 2

100% poliestere
100% polyester
160 g / m²

Tessuto 3 / Fabric 3

92% poliestere 8% elastan
92% polyester 8% elastane
247 g / m²

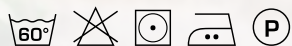
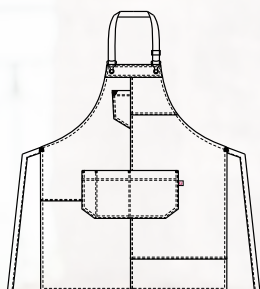

ACCESSORI COORDINABILI
MATCHING ACCESSORIES
pag. 370 - 371

Art. 19P01H072
J004 Jeans blu / Blue jeans

KANSAS

Dettagli / Details

- Allacciatura collo regolabile con fibbia
- Laccio collo removibile
- 2 tasche

- Adjustable halter with buckle
- Removable neckline
- 2 pockets

Taglie / Sizes

Taglia unica / One size

Misure / Dimensions

L 80 H 64 cm

Art. 19P01H073

J004 Jeans blu / Blue jeans

Tessuto 1 / Fabric 1

100% cotone
100% cotton
260 g / m²

Tessuto 2 / Fabric 2

100% poliestere
100% polyester
160 g / m²

Tessuto 3 / Fabric 3

92% poliestere 8% elasthan
92% polyester 8% elastane
247 g / m²

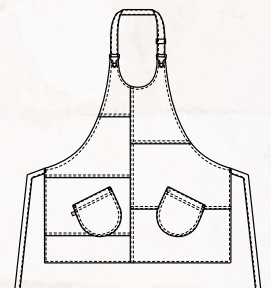

Art. 19P01H073

J004 Jeans blu / Blue jeans

ACCESSORI COORDINABILI
MATCHING ACCESSORIES
pag. 370 - 371

PAROS

Dettagli / Details

- Allacciatura collo regolabile con bretelle removibili
- 3 portapenne
- 2 tasche

- Adjustable halter with removable suspenders
- 3 pen pockets
- 2 pockets

Taglie / Sizes

Taglia unica / One size

Misure / Dimensions

L 80 H 80 cm

Art. 25P01H439

J004 Jeans blu / Blue jeans

Tessuto / Fabric

75% cotone 22% poliestere 3% elasthan
75% cotton 22% polyester 3% elastane
175 g / m²

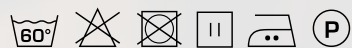
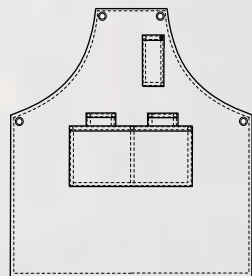

Art. 25P01H439
J004 Jeans blu / Blue jeans

BRETELLE IN CORDA O IN TESSUTO DA ABBINARE (vendute separatamente)
MATCHING ROPE OR FABRIC SUSPENDERS (sold separately)
pag. 379

ACCESSORI COORDINABILI
MATCHING ACCESSORIES
pag. 356

JERSEY

Dettagli / Details

- Allacciatura collo regolabile con fibbia
- 3 taschini portapenne - 1 tasca
- Porta torcione

- Adjustable halter with buckle
- 3 pen pockets - 1 pocket
- Cloth ring

Taglie / Sizes

Taglia unica / One size

Misure / Dimensions

L 80 H 85 cm

Art. 22P01H314

J000 Jeans nero / Black jeans

Tessuto / Fabric

75% cotone 23% poliestere 2% elasthan
75% cotton 23% polyester 2% elastane
210 g / m²

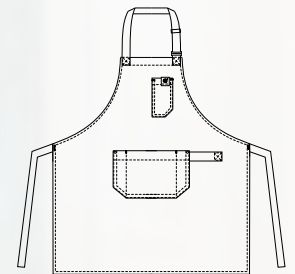

COMFORT



Art. 22P01H314

J000 Jeans nero / Black jeans

ACCESSORI COORDINABILI
MATCHING ACCESSORIES

pag. 356



ho.re.ca. & services

Gilet e grembiuli coordinati
Matching waistcoats and aprons

SNOW

Dettagli / Details

- Sfoderato
- 2 tasche
- 6 bottoni automatici
- Fascette regolabili
- Inserti in alcantara

- Unlined
- 2 pockets
- 6 press studs
- Adjustable buckle
- Alcantara inserts

Taglie / Sizes

S ÷ 3XL Slim Fit

Art. 19P01E092

J000 Jeans nero / Black jeans

Tessuto / Fabric

75% cotone 23% poliestere 2% elasthan
75% cotton 23% polyester 2% elastane
210 g / m²

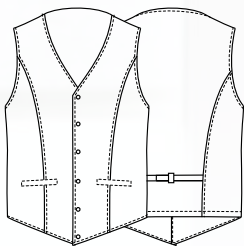

COMFORT



Art. 19P01E092

J000 Jeans nero / Black jeans

ACCESSORI COORDINABILI
MATCHING ACCESSORIES

pag. 371

COMFORT

SANSA

Dettagli / Details

- Sfoderato
- 2 tasche
- 5 bottoni automatici
- Fascette regolabili
- Inserti in alcantara

- Unlined
- 2 pockets
- 5 press studs
- Adjustable buckle
- Alcantara inserts

Taglie / Sizes

XS ÷ 3XL Slim Fit

Art. 19P01E093

J000 Jeans nero / Black jeans

Tessuto / Fabric

75% cotone 23% poliestere 2% elastan
75% cotton 23% polyester 2% elastane
210 g / m²

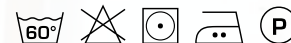

Art. 19P01E093

J000 Jeans nero / Black jeans

ACCESSORI COORDINABILI
MATCHING ACCESSORIES

pag. 371

ho.re.ca. & services

Gilet e grembiuli coordinati
Matching waistcoats and aprons

NIZZA

Dettagli / Details

- Allacciatura collo regolabile
- 1 taschino portapenne
- 2 tasche
- Anello porta torcione

- Adjustable halter
- 1 pen pocket
- 2 pockets
- Cloth ring

Taglie / Sizes

Taglia unica / One size

Misure / Dimensions

L 77,5 H 97 cm

Art. 19P01H071

J000 Jeans nero / Black jeans

Tessuto / Fabric

75% cotone 23% poliestere 2% elasthan
75% cotton 23% polyester 2% elastane
210 g / m²

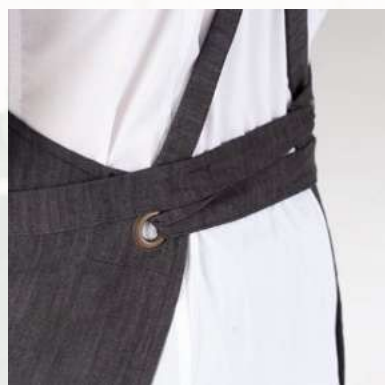
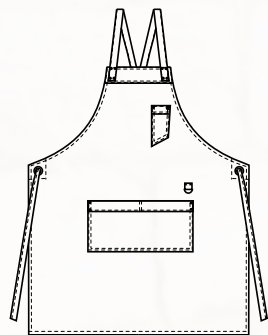

COMFORT

ACCESSORI COORDINABILI
MATCHING ACCESSORIES
pag. 356

Art. 19P01H071
J000 Jeans nero / Black jeans

LUNA

Dettagli / Details

- Allacciatura collo regolabile con velcro
- 2 tasche

- Adjustable halter with velcro
- 2 pockets

Taglie / Sizes

Taglia unica / One size

Misure / Dimensions

L 83,5 H 67,5 cm

Art. 19P01H069

J000 Jeans nero / Black jeans

Tessuto / Fabric

75% cotone 23% poliestere 2% elasthan
75% cotton 23% polyester 2% elastane
210 g / m²

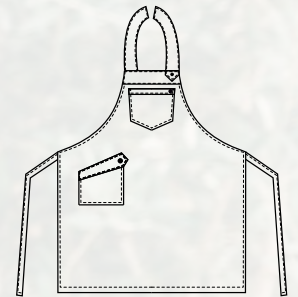

COMFORT



Art. 19P01H069
J000 Jeans nero / Black jeans

ACCESSORI COORDINABILI
MATCHING ACCESSORIES
pag. 356

ho.re.ca. & services

Grembiuli

Aprons

CHICAGO

Dettagli / Details

- Allacciatura collo regolabile con fibbia
- 4 tasche

- Adjustable halter with buckle
- 4 pockets

Taglie / Sizes

Taglia unica / One size

Misure / Dimensions

L 86 H 100 cm

Art. 23P01H363

016 Tortora / Taupe

122 Bruciato / Burnt

006 Bordeaux / Burgundy

213 Prugna / Purple

019 Grigio chiaro / Light Grey

102 Verde militare / Military green

004 Blu / Blue

000 Nero / Black

Tessuto / Fabric

100% cotone

100% cotton

250 g / m²

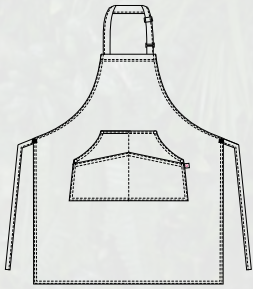

Art. 23P01H363
102 Verde militare / Military green



Art. 23P01H363
016 Tortora / *Taupe*



Art. 23P01H363
122 Bruciato / *Burnt*



Art. 23P01H363
006 Bordeaux / *Burgundy*



Art. 23P01H363
213 Prugna / *Purple*



Art. 23P01H363
019 Grigio chiaro / *Light Grey*



Art. 23P01H363
102 Verde militare / *Military green*



Art. 23P01H363
004 Blu / *Blue*



Art. 23P01H363
000 Nero / *Black*



Grembiule **SEATTLE**
Art. 23P01H362
pag. 198 - 199

Giblor's
italian worklife specialist



Grebiule **CHICAGO**
Art. 23P01H363
pag. 194 - 195



Art. 23P01H362
016 Tortora / *Taupe*



Art. 23P01H362
122 Bruciato / *Burnt*



Art. 23P01H362
006 Bordeaux / *Burgundy*



Art. 23P01H362
213 Prugna / *Purple*



Art. 23P01H362
019 Grigio chiaro / *Light Grey*



Art. 23P01H362
102 Verde militare / *Military green*



Art. 23P01H362
004 Blu / *Blue*



Art. 23P01H362
000 Nero / *Black*

SEATTLE

Dettagli / Details

- 4 tasche

- 4 pockets

Taglie / Sizes

Taglia unica / One size

Misure / Dimensions

L 70 H 43 cm

Art. 23P01H362

016 Tortora / Taupe

122 Bruciato / Burnt

006 Bordeaux / Burgundy

213 Prugna / Purple

019 Grigio chiaro / Light Grey

102 Verde militare / Military green

004 Blu / Blue

000 Nero / Black

Tessuto / Fabric

100% cotone

100% cotton

250 g / m²

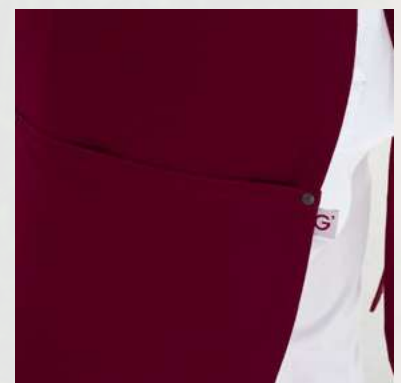

Art. 23P01H362
006 Bordeaux / Burgundy

Giblor's

italian worklife specialist

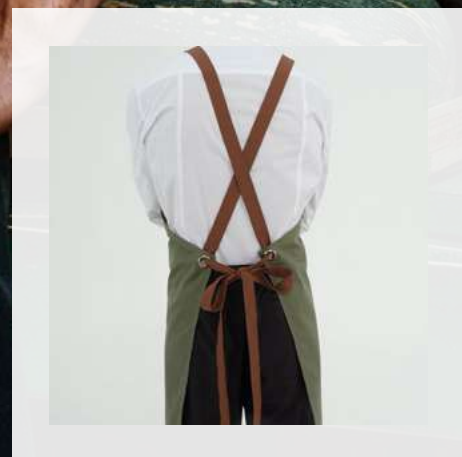

Art. 25P01H438
000 Nero / Black

BRETELLE IN TESSUTO O IN CORDA DA ABBINARE (vendute separatamente)
MATCHING ROPE OR FABRIC SUSPENDERS (sold separately)
pag. 379



SANTORINI

Dettagli / Details

- Allacciatura collo regolabile con bretelle removibili
- 3 taschini portapenne
- 2 tasche

- Adjustable halter with removable suspenders
- 3 pen pockets
- 2 pockets

Taglie / Sizes

Taglia unica / One size

Misure / Dimensions

L 80 H 80 cm

Art. 25P01H438

016 Tortora / Taupe
102 Verde militare / Military green
000 Nero / Black

Tessuto / Fabric

65% poliestere 35% cotone
65% polyester 35% cotton
200 g / m²

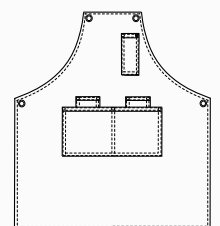

ACCESSORI COORDINABILI
MATCHING ACCESSORIES
pag. 355 - 372



JERSEY

Dettagli / Details

- Allacciatura collo regolabile con fibbia
- 3 taschini portapenne
- 1 tasca
- Porta torcione

- Adjustable halter with buckle
- 3 pen pockets
- 1 pocket
- Cloth ring

Taglie / Sizes

Taglia unica / One size

Misure / Dimensions

L 80 H 85 cm

Art. 22P01H313

016 Tortora / Taupe

322 Marrone / Brown

006 Bordeaux / Burgundy

019 Grigio chiaro / Light Grey

102 Verde militare / Military green

004 Blu / Blue

000 Nero / Black

Tessuto / Fabric

65% poliestere 35% cotone

65% polyester 35% cotton

200 g / m²

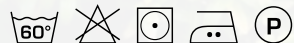
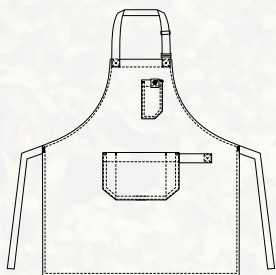

ACCESSORI COORDINABILI
MATCHING ACCESSORIES
pag. 355 - 372

Art. 22P01H313
004 Blu / Blue



Art. 22P01H313
016 Tortora / Taupe

Art. 22P01H313
322 Marrone / Brown

Art. 22P01H313
006 Bordeaux / Burgundy



Art. 22P01H313
019 Grigio chiaro / Light Grey

Art. 22P01H313
102 Verde militare / Military green

Art. 22P01H313
004 Blu / Blue

Art. 22P01H313
000 Nero / Black

ho.re.ca. & services

Grembiuli

Aprons

OHIO

Dettagli / Details

- Allacciatura collo regolabile con fibbia
- 2 tasche

- Adjustable halter with buckle
- 2 pockets

Taglie / Sizes

Taglia unica / One size

Misure / Dimensions

L 80 H 100 cm

Art. 22P01H316

Q004 Scozzese blu / Scottish blue

Tessuto / Fabric

82% poliestere 15% cotone 3% elasthan
82% polyester 15% cotton 3% elastane
170 g / m²

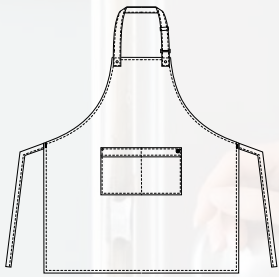

COMFORT



Art. 22P01H316
Q004 Scozzese blu / Scottish blue

COLORADO

Dettagli / Details

- Allacciatura collo regolabile con fibbia
- 1 taschino portapenne
- 1 grande tasca

- Adjustable halter with buckle
- 1 pen pocket
- 1 big pocket

Taglie / Sizes

Taglia unica / One size

Misure / Dimensions

L 80 H 74,5 cm

Art. 22P01H317

073 Beige / Beige

Tessuto / Fabric

100% cotone
100% cotton
250 g / m²

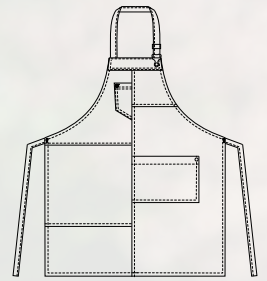

Giblor's
italian worklife specialist



Art. 22P01H067
R012 Rigato verde / Striped green



OREGON

Dettagli / Details

- Allacciatura collo regolabile con fibbia
- 3 tasche
- Anello porta torcione
- Inserti in alcantara

- Adjustable halter with buckle
- 3 pockets
- Cloth ring
- Alcantara inserts

Taglie / Sizes

Taglia unica / One size

Misure / Dimensions

L 80 H 95 cm

Art. 19P01H067

R006 Rigato bordeaux / Burgundy striped
R004 Rigato blu / Blue striped

Tessuto / Fabric

85% cotone 15% poliestere
85% cotton 15% polyester
293 g / m²

Art. 22P01H067

R102 Rigato verde / Green striped

Tessuto / Fabric

85% cotone 15% poliestere
85% cotton 15% polyester
293 g / m²

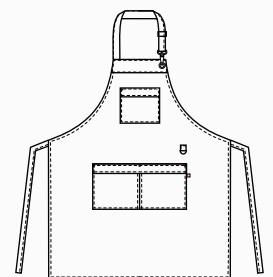

ACCESSORI COORDINABILI
MATCHING ACCESSORIES
pag. 373



Giblor's
italian worklife specialist

COMFORT



Art. 25P01H435
016 Tortora / Taupe



NAXOS

Dettagli / Details

- Allacciatura collo regolabile con fibbia
- Laccio collo staccabile
- 1 taschino portapenne - 3 tasche
- Anello porta torcione
- Inserti in alcantara

- Adjustable halter with buckle
- Removable necklace
- 1 pen pocket - 3 pockets
- Cloth ring
- Alcantara inserts

Taglie / Sizes

Taglia unica / One size

Misure / Dimensions

L 80 H 91 cm

Art. 25P01H435

016 Tortora / Taupe
102 Verde militare / Military green
000 Nero / Black

Tessuto / Fabric

98% cotone 2% elasthan
98% cotton 2% elastane
200 g / m²

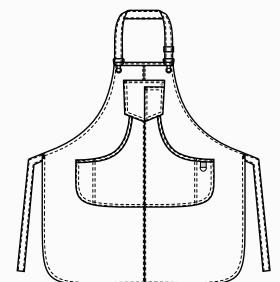

ACCESSORI COORDINABILI
MATCHING ACCESSORIES
pag. 371





MANCHESTER

Dettagli / Details

- Allacciatura collo regolabile con vela
- 1 taschino portapenne - 3 tasche
- Anello porta torcione - Inserti in alcantara

- Adjustable halter with ring
- 1 pen pocket - 3 pockets
- Cloth ring - Alcantara inserts

Taglie / Sizes

Taglia unica / One size

Misure / Dimensions

L 80 H 100 cm

Art. 18P01H019

000 Nero / Black

Tessuto / Fabric

65% poliestere 35% cotone
65% polyester 35% cotton
200 g / m²

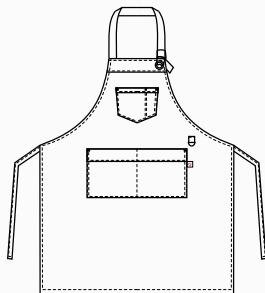

LUNA

Dettagli / Details

- Allacciatura collo regolabile con velcro
- 1 taschino portapenne
- 2 tasche - Inserti in alcantara

- Adjustable halter with velcro
- 1 pen pocket
- 2 pockets - Alcantara inserts

Taglie / Sizes

Taglia unica / One size

Misure / Dimensions

L 83,5 H 67,5 cm

Art. 18P01H020

000 Nero / Black

Tessuto / Fabric

65% poliestere 35% cotone
65% polyester 35% cotton
200 g / m²

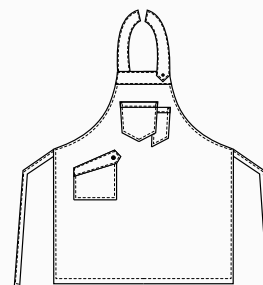

ACCESSORI COORDINABILI
MATCHING ACCESSORIES

pag. 371



Art. 18P01H019
000 Nero / Black

Art. 18P01H020
000 Nero / Black

CHICAGO

Dettagli / Details

- Allacciatura collo regolabile con fibbie
- 4 tasche
- Tela impermeabile

- Adjustable halter with buckle
- 4 pockets
- Waterproof canvas

Taglie / Sizes

Taglia unica / One size

Misure / Dimensions

L 86 H 100 cm

Art. 24P01H409

004 Blu / Blue

016 Tortora / Taupe

Tessuto / Fabric

100% poliestere

100% polyester

215 g / m²

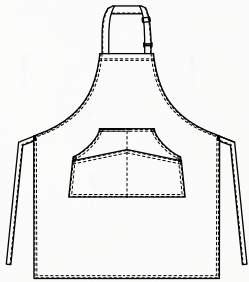

Art. 24P01H409

016 Tortora / Taupe



Art. 24P01H409

004 Blu / Blue

UTAH

Dettagli / Details

- Allacciatura collo regolabile con automatico
- 2 taschini portapenne
- 1 tasca
- Inserti in ecopelle

- Adjustable halter with press stud
- 2 pen pockets
- 1 pocket
- Eco-leather inserts

Taglie / Sizes

Taglia unica / One size

Misure / Dimensions

L 75 H 94 cm

Art. 22P01H319

000 Nero / Black

Tessuto / Fabric

65% poliestere 35% cotone
65% polyester 35% cotton
310 g / m²

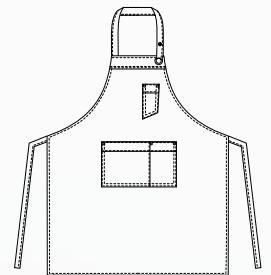

Art. 22P01H319
000 Nero / Black



ARMATURA IN CANVAS, RESISTENTE ALLO SFREGAMENTO E DIFFICILMENTE USURABILE

STRONG WEAVING, HARDLY SUBJECT TO WEAR AND TEAR



PICASSO

Dettagli / Details

- Allacciatura collo regolabile con fibbia
- 4 taschini portapenne
- 2 grandi tasche
- Inserti in alcantara
- Tela impermeabile

- Adjustable halter with buckle
- 4 pen pockets
- 2 big pockets
- Alcantara inserts
- Waterproof canvas

Taglie / Sizes

Taglia unica / One size

Misure / Dimensions

L 80 H 80 cm

Art. 19P01H081

000 Nero / Black

Tessuto / Fabric

100% poliestere
100% polyester
215 g / m²

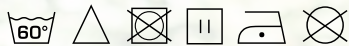
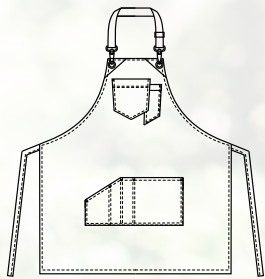

Art. 19P01H081
000 Nero / Black

GAUGUIN

Dettagli / Details

- Allacciatura collo regolabile con fibbia
- 3 taschini portapenne
- 3 grandi tasche
- Inserti in ecopelle
- Tela impermeabile

- Adjustable halter with buckle
- 3 pen pockets
- 3 big pockets
- Eco-leather inserts
- Waterproof canvas

Taglie / Sizes

Taglia unica / One size

Misure / Dimensions

L 80 H 80 cm

Art. 19P01H079

004 Blu / Blue

Tessuto 1 / Fabric 1

100% poliestere
100% polyester
215 g / m²

Tessuto 2 / Fabric 2

55% viscosa 45% poliuretano
55% viscose 45% polyurethane
254 g / m²

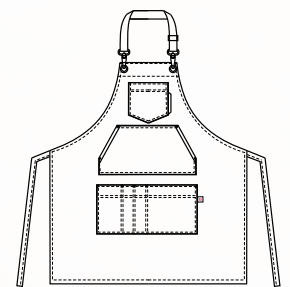





Scegli lo stile intramontabile della collezione G' Evergreen, pensata per chi ama le atmosfere senza tempo e vive la semplicità come un privilegio. Ogni capo di questa linea nasce dall'**incontro tra la tradizione e lo stile**, e sarà un compagno di viaggio insostituibile, ideale per accogliere con classe e raffinatezza.

G' Evergreen, vesti l'eleganza che non passa mai di moda.

Evergreen

COLLECTION

*Choose the timeless style of the G' Evergreen collection, designed for those who love timeless atmosphere and experience simplicity as a privilege. Each garment of this line is born from the combination between **tradition and style**, and will be an irreplaceable travel companion, ideal to welcome with class and refinement.*

G' Evergreen, the elegance that never goes out of fashion.

MIGUEL

Dettagli / Details

- Foderato
- 2 tasche
- 4 bottoni 4 fori
- Fascette regolabili

- Lined
- 2 pockets
- 4 buttons with four-holes
- Adjustable buckle

Taglie / Sizes

XS ÷ 4XL Regular Fit

Art. 106/E

000 Nero / Black

Tessuto / Fabric

100% poliestere
100% polyester
160 g / m²

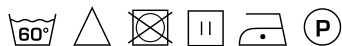
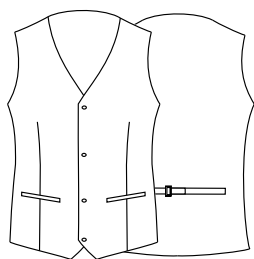

Art. 106BX

006 Bordeaux / Burgundy

100% poliestere / 100% polyester
220 g / m²



Art. 106

004 Blu / Blue

100% poliestere / 100% polyester
160 g / m²



ROSITA

Dettagli / Details

- Sfoderato
- 2 tasche
- 4 bottoni 4 fori
- Fascette regolabili
- Unlined
- 2 pockets
- 4 buttons with four-holes
- Adjustable buckle

Taglie / Sizes

XS ÷ 3XL Regular Fit

Art. 270/E

000 Nero / Black

Tessuto / Fabric

100% poliestere
100% polyester
160 g / m²

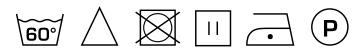
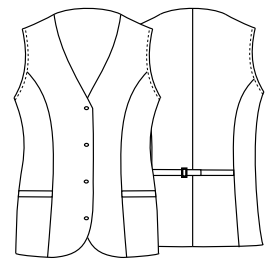

Art. 270BX

006 Bordeaux / Burgundy

100% poliestere / 100% polyester
220 g / m²



Art. 270

004 Blu / Blue

100% poliestere / 100% polyester
160 g / m²

Giblor's
italian work/life specialist



Grembiule **SENNA**
Art. 20P01H153
pag. 223



Grembiule **RODANO**
Art. 20P01H154
pag. 221



Art. 20P01H423
G119 Gessato grigio
G119 Grey pinstriped



Art. 20P01H423
G006 Gessato bordeaux
G006 Burgundy pinstriped



Art. 20P01H423
G000 Gessato nero
G000 Black pinstriped



Art. 20P01H154
G119 Gessato grigio
G119 Grey pinstriped



Art. 20P01H154
G006 Gessato bordeaux
G006 Burgundy pinstriped



Art. 20P01H154
G000 Gessato nero
G000 Black pinstriped

NAPOLI

Dettagli / Details

- 1 tasca

- 1 pocket

Taglie / Sizes

Taglia unica / One size

Misure / Dimensions

L 70 H 43 cm

Art. 20P01H423

G119 Gessato grigio
G119 Grey pinstriped

G006 Gessato bordeaux
G006 Burgundy pinstriped

G000 Gessato nero
G000 Black pinstriped

Tessuto / Fabric

99% poliestere 1% viscosa
99% polyester 1% viscose
170 g / m²

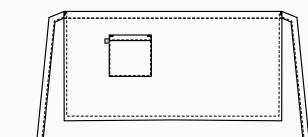

RODANO

Dettagli / Details

- 1 tasca

- 1 pocket

Taglie / Sizes

Taglia unica / One size

Misure / Dimensions

L 70 H 98 cm

Art. 20P01H154

G119 Gessato grigio
G119 Grey pinstriped

G006 Gessato bordeaux
G006 Burgundy pinstriped

G000 Gessato nero
G000 Black pinstriped

Tessuto / Fabric

99% poliestere 1% viscosa
99% polyester 1% viscose
170 g / m²

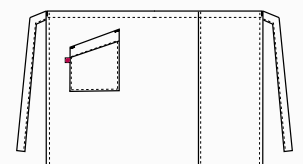



Art. 20P01H152
G119 Gessato grigio
G119 Grey pinstriped



Art. 20P01H152
G006 Gessato bordeaux
G006 Burgundy pinstriped



Art. 20P01H152
G000 Gessato nero
G000 Black pinstriped

RENO

Dettagli / Details

- Allacciatura collo regolabile con bottoni
- 1 taschino portapenne - 2 tasche

- Adjustable halter with buttons
- 1 pen pocket - 2 pockets

Taglie / Sizes

Taglia unica / One size

Misure / Dimensions

L 78 H 85 cm

Art. 20P01H152

G119 Gessato grigio
G119 Grey pinstriped

G006 Gessato bordeaux
G006 Burgundy pinstriped

G000 Gessato nero
G000 Black pinstriped

Tessuto / Fabric

99% poliestere 1% viscosa
99% polyester 1% viscose
170 g / m²

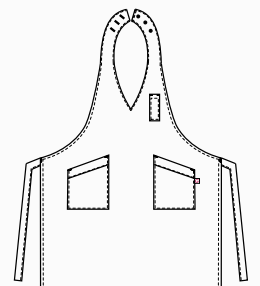



Art. 20P01H153
G119 Gessato grigio
G119 Grey pinstriped

Art. 20P01H153
G006 Gessato bordeaux
G006 Burgundy pinstriped

Art. 20P01H153
G000 Gessato nero
G000 Black pinstriped

SENNA

Dettagli / Details

- Allacciatura collo regolabile con bottoni
- 2 tasche

- Adjustable halter with buttons
- 2 pockets

Taglie / Sizes

Taglia unica / One size

Misure / Dimensions

L 75 H 67,5 cm

Art. 20P01H153

G119 Gessato grigio
G119 Grey pinstriped

G006 Gessato bordeaux
G006 Burgundy pinstriped

G000 Gessato nero
G000 Black pinstriped

Tessuto / Fabric

99% poliestere 1% viscosa
99% polyester 1% viscose
170 g / m²

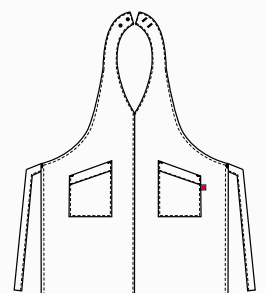



Art. 24P01H2057
000 Nero / Black



SCOTLAND

Dettagli / Details

- Allacciatura collo regolabile con velcro
- 1 taschino portapenne - 1 grande tasca

- Adjustable halter with velcro
- 1 pen pocket - 1 big pocket

Taglie / Sizes

Taglia unica / One size

Misure / Dimensions L 75 H 64 cm

Art. 24P01H2055

000 Nero / Black

Tessuto / Fabric

100% poliestere
100% polyester
160 g / m²

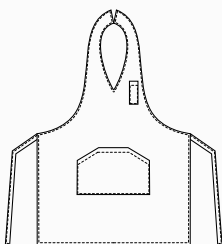

LONDON

Dettagli / Details

- Scamiciato - 1 grande tasca
- Coperto dietro

- Pinafore - 1 big pocket
- Covered backside

Taglie / Sizes

Taglia unica / One size

Misure / Dimensions L 81,5 H 83,5 cm

Art. 24P01H2057

000 Nero / Black

Tessuto / Fabric

100% poliestere
100% polyester
160 g / m²

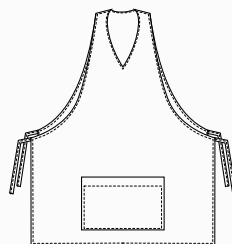

CHARLIE

Dettagli / Details

- 4 tasche

- 4 pockets

Taglie / Sizes

Taglia unica / One size

Misure / Dimensions L 70 H 30 cm

Art. 24P01H2056

000 Nero / Black

Tessuto / Fabric

100% poliestere
100% polyester
160 g / m²

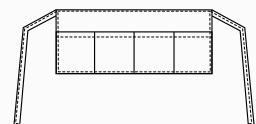



PRAGA

Dettagli / Details

- 1 tasca

- 1 pocket

Taglie / Sizes

Taglia unica / One size

Misure / Dimensions L 98 H 70 cm

Art. 8M1641

000 Nero / Black

Tessuto / Fabric

65% poliestere 35% cotone
65% polyester 35% cotton
200 g / m²

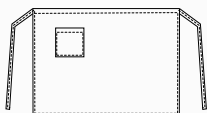

AMSTERDAM

Dettagli / Details

- 2 tasche

- 2 pockets

Taglie / Sizes

Taglia unica / One size

Misure / Dimensions L 74 H 100 cm

Art. 1100

000 Nero / Black

Tessuto / Fabric

65% poliestere 35% cotone
65% polyester 35% cotton
200 g / m²

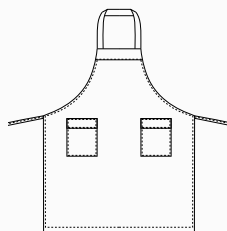

ELETTRA

Dettagli / Details

- Allacciatura collo regolabile con velcro

- 1 tasca

- Adjustable halter with velcro

- 1 pocket

Taglie / Sizes

Taglia unica / One size

Misure / Dimensions L 83,5 H 67,5 cm

Art. 15P01H455

000 Nero / Black

Tessuto / Fabric

65% poliestere 35% cotone
65% polyester 35% cotton
200 g / m²

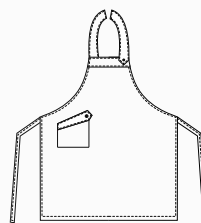



NAPOLI

Dettagli / Details

- 1 tasca

- 1 pocket

Taglie / Sizes Taglia unica / One size

Misure / Dimensions L 70 H 43 cm

Art. 423

000 Nero / Black

Tessuto / Fabric

100% poliestere
100% polyester
220 g / m²



FERRARA

Dettagli / Details

- Allacciatura collo regolabile con bottone
- 1 portapenne - 2 tasche

- Adjustable halter with button
- 1 pen pocket - 2 pockets

Taglie / Sizes Taglia unica / One size

Misure / Dimensions L 96 H 100 cm

Art. 424

000 Nero / Black

Tessuto / Fabric

100% poliestere
100% polyester
220 g / m²

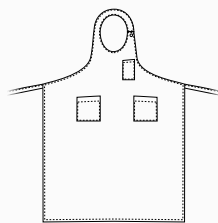

LIONE

Dettagli / Details

- 1 tasca

- 1 pocket

Taglie / Sizes Taglia unica / One size

Misure / Dimensions L 98 H 70 cm

Art. 422

000 Nero / Black

Tessuto / Fabric

100% poliestere
100% polyester
220 g / m²



VIENNA

Dettagli / Details

- Allacciatura collo regolabile con automatici
- 2 taschini portapenne
- 1 tasca

- Adjustable halter with press studs

- 2 pen pockets

- 1 pocket

Taglie / Sizes

Taglia unica / One size

Misure / Dimensions

L 68 H 100 cm

Art. 11P08H83B

00 Bianco / White

Art. 11P08H83

3003F Rosso / Red

006 Bordeaux / Burgundy

321 Blulette / Royal

119 Grigio medio / Medium grey

000 Nero / Black

Tessuto / Fabric

50% cotone 50% poliestere

50% cotton 50% polyester

180 g / m²

LUXSATIN

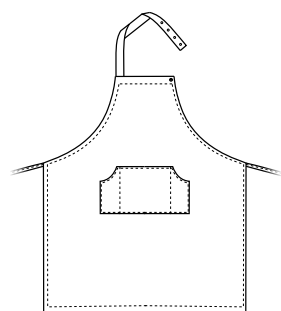

Art. 11P08H83

119 Grigio medio / Medium grey



Art. 11P08H83B
00 Bianco / White

LUXSATIN



Art. 11P08H83
3003F Rosso / Red

LUXSATIN



Art. 11P08H83
006 Bordeaux / Burgundy

LUXSATIN



Art. 11P08H83
321 Bluette / Royal

LUXSATIN



Art. 11P08H83
119 Grigio medio / Medium grey

LUXSATIN



Art. 11P08H83
000 Nero / Black

LUXSATIN

MYKONOS

Dettagli / Details

- Allacciatura collo regolabile
- 1 tasca

- Adjustable halter
- 1 pocket

Taglie / Sizes

Taglia unica / One size

Misure / Dimensions

L 80 H 90 cm

Art. Q1H00675

C01 Bianco / White

C02 Grigio chiaro / Light grey

Z41 Tortora / Taupe

U35 Bordeaux / Burgundy

Z43 Verde militare / Military green

Z48 Blu / Blue

U32 Nero / Black

Tessuto / Fabric

65% poliestere 35% cotone

65% polyester 35% cotton

200 g / m²

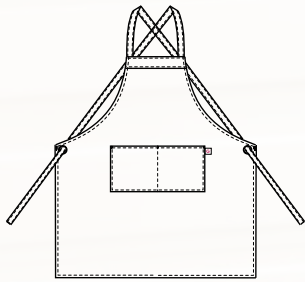

ACCESSORI COORDINABILI
MATCHING ACCESSORIES
pag. 355

Art. Q1H00675
Z43 Verde militare / Military green



Art. Q1H00675
C01 Bianco / White



Art. Q1H00675
C02 Grigio chiaro / Light grey



Art. Q1H00675
Z41 Tortora / Taupe



Art. Q1H00675
U35 Bordeaux / Burgundy



Art. Q1H00675
Z43 Verde militare / Military green



Art. Q1H00675
Z48 Blu / Blue



Art. Q1H00675
U32 Nero / Black



VIRGINIA

Dettagli / Details

- Allacciatura collo regolabile con fibbia
- 2 tasche

- Adjustable halter with buckle
- 2 pockets

Taglie / Sizes

Taglia unica / One size

Misure / Dimensions

L 84 H 68,5 cm

Art. Q1H00267

- C02 Grigio chiaro / Light grey
- Z41 Tortora / Taupe
- Z43 Verde militare / Military green
- Z44 Marrone / Brown
- U35 Bordeaux / Burgundy
- Z47 Prugna / Purple
- Z48 Blu / Blue
- M12 Grigio medio / Medium grey
- U32 Nero / Black

Tessuto / Fabric

65% poliestere 35% cotone
65% polyester 35% cotton
200 g / m²

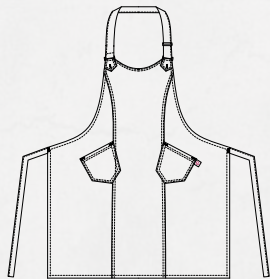

Art. Q1H00267
C02 Grigio chiaro / Light grey



Art. Q1H00267
C02 Grigio chiaro / *Light Grey*



Art. Q1H00267
Z41 Tortora / *Taupe*



Art. Q1H00267
Z43 Verde militare / *Military green*



Art. Q1H00267
Z44 Marrone / *Brown*



Art. Q1H00267
U35 Bordeaux / *Burgundy*



Art. Q1H00267
Z47 Prugna / *Purple*



Art. Q1H00267
Z48 Blu / *Blue*



Art. Q1H00267
M12 Grigio medio / *Medium grey*



Art. Q1H00267
U32 Nero / *Black*

ZANTE

Dettagli / Details

- Allacciatura collo regolabile con fibbia
- 2 grandi tasche

- Adjustable halter with buckle
- 2 big pockets

Taglie / Sizes

Taglia unica / One size

Misure / Dimensions

L 66 H 92 cm

Art. Q1H00212

C02 Grigio chiaro / Light grey

Z41 Tortora / Taupe

Z43 Verde militare / Military green

Z44 Marrone / Brown

U35 Bordeaux / Burgundy

Z47 Prugna / Purple

Z48 Blu / Blue

M12 Grigio medio / Medium grey

U32 Nero / Black

Tessuto / Fabric

65% poliestere 35% cotone

65% polyester 35% cotton

200 g / m²

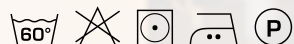
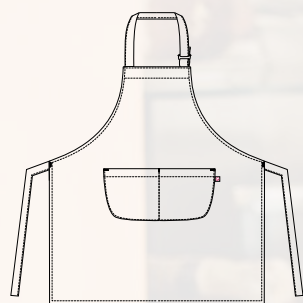

ACCESSORI COORDINABILI
MATCHING ACCESSORIES
pag. 355

Art. Q1H00212
U32 Nero / Black



Art. Q1H00212
C02 Grigio chiaro / Light grey



Art. Q1H00212
Z41 Tortora / Taupe



Art. Q1H00212
Z43 Militare / Military green



Art. Q1H00212
Z44 Marrone / Brown



Art. Q1H00212
U35 Bordeaux / Burgundy



Art. Q1H00212
Z47 Prugna / Purple



Art. Q1H00212
Z48 Blu / Blue



Art. Q1H00212
M12 Grigio medio / Medium grey



Art. Q1H00212
U32 Nero / Black

Giblor's
italian worklife specialist



Art. Q1H00284
U35 Bordeaux / Burgundy



KARPATHOS

Dettagli / Details

- Allacciatura collo regolabile con vela
- 1 tasca
- Anello porta torcione
- Inserti in alcantara

- Adjustable halter with eyelet
- 1 pocket
- Cloth ring
- Alcantara inserts

Taglie / Sizes

Taglia unica / One size

Misure / Dimensions

L 80 H 100 cm

Art. Q1H00284

Z43 Verde militare / Military green
U35 Bordeaux / Burgundy
U32 Nero / Black

Tessuto / Fabric

65% poliestere 35% cotone
65% polyester 35% cotton
200 g / m²

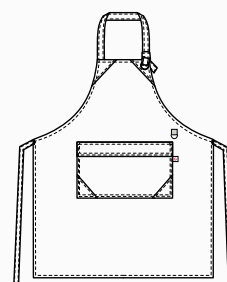

ACCESSORI COORDINABILI
MATCHING ACCESSORIES
pag. 355



MATERA

Dettagli / Details

- 1 tasca
- 1 pocket

Taglie / Sizes

Taglia unica / One size

Misure / Dimensions

L 105 H 75 cm

Art. Q1H00213

C02 Grigio chiaro / Light grey

Z41 Tortora / Taupe

Z43 Verde militare / Military green

Z44 Marrone / Brown

U35 Bordeaux / Burgundy

Z47 Prugna / Purple

Z48 Blu / Blue

M12 Grigio medio / Medium grey

U32 Nero / Black

Tessuto / Fabric

65% poliestere 35% cotone

65% polyester 35% cotton

200 g / m²

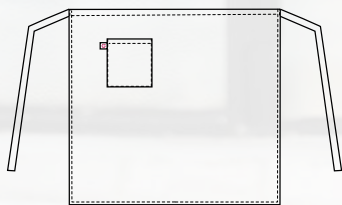

ACCESSORI COORDINABILI
MATCHING ACCESSORIES
pag. 355

Art. Q1H00213
Z48 Blu / Blue



Art. Q1H00213
C02 Grigio chiaro / Light grey



Art. Q1H00213
Z41 Tortora / Taupe



Art. Q1H00213
Z43 Militare / Military green



Art. Q1H00213
Z44 Marrone / Brown



Art. Q1H00213
U35 Bordeaux / Burgundy



Art. Q1H00213
Z47 Prugna / Purple



Art. Q1H00213
Z48 Blu / Blue



Art. Q1H00213
M12 Grigio medio / Medium grey



Art. Q1H00213
U32 Nero / Black

BARI

Dettagli / Details

- 1 tasca
- 1 pocket

Taglie / Sizes

Taglia unica / One size

Misure / Dimensions

L 80 H 45 cm

Art. Q1H00214

C02 Grigio chiaro / Light grey
Z41 Tortora / Taupe
Z43 Verde militare / Military green
Z44 Marrone / Brown
U35 Bordeaux / Burgundy
Z47 Prugna / Purple
Z48 Blu / Blue
M12 Grigio medio / Medium grey
U32 Nero / Black

Tessuto / Fabric

65% poliestere 35% cotone
65% polyester 35% cotton
200 g / m²

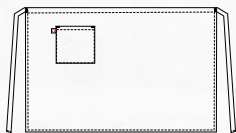

ACCESSORI COORDINABILI
MATCHING ACCESSORIES
pag. 355

Art. Q1H00214
U35 Bordeaux / Burgundy



Art. Q1H00214
C02 Grigio chiaro / Light grey



Art. Q1H00214
Z41 Tortora / Taupe



Art. Q1H00214
Z43 Militare / Military green



Art. Q1H00214
Z44 Marrone / Brown



Art. Q1H00214
U35 Bordeaux / Burgundy



Art. Q1H00214
Z47 Prugna / Purple



Art. Q1H00214
Z48 Blu / Blue



Art. Q1H00214
M12 Grigio medio / Medium grey



Art. Q1H00214
U32 Nero / Black

LIPARI

Dettagli / Details

- Allacciatura collo regolabile con bottoni
- 2 taschini portapenne
- 1 grande tasca

- Adjustable halter with buttons
- 2 pen pockets
- 1 big pocket

Taglie / Sizes

Taglia unica / One size

Misure / Dimensions

L 68 H 88 cm

Art. Q1H00207

U33 Caffè / Coffee
Z44 Marrone / Brown
U35 Bordeaux / Burgundy
D25 Rosso / Red
D24 Arancio / Orange
Z46 Fucsia / Fuchsia
C03 Giallo / Yellow
C09 Pistacchio / Pistachio
Z49 Verde scuro / Dark green
D28 Turchese / Turquoise
U38 Bluette / Royal
Z48 Blu / Blue
D22 Antracite / Anthracite
U32 Nero / Black

Tessuto / Fabric

100% poliestere
100% polyester
220 g / m²

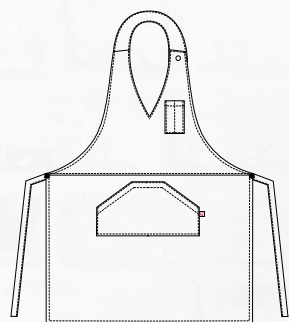

Art. Q1H00207
U33 Caffè / Coffee

ACCESSORI COORDINABILI
MATCHING ACCESSORIES
pag. 374 - 375



Art. Q1H00207
U33 Caffè / Coffee



Art. Q1H00207
Z44 Marrone / Brown



Art. Q1H00207
U35 Bordeaux / Burgundy



Art. Q1H00207
D25 Rosso / Red



Art. Q1H00207
D24 Arancio / Orange



Art. Q1H00207
Z46 Fucsia / Fuchsia



Art. Q1H00207
C03 Giallo / Yellow



Art. Q1H00207
C09 Pistacchio / Pistachio



Art. Q1H00207
Z49 Verde scuro / Dark green



Art. Q1H00207
D28 Turchese / Turquoise



Art. Q1H00207
U38 Bluette / Royal



Art. Q1H00207
Z48 Blu / Blue



Art. Q1H00207
D22 Antracite / Anthracite



Art. Q1H00207
U32 Nero / Black



Art. Q1H00210
U33 Caffè / Coffee



Art. Q1H00210
Z44 Marrone / Brown



Art. Q1H00210
U35 Bordeaux / Burgundy



Art. Q1H00210
D25 Rosso / Red



Art. Q1H00210
D24 Arancio / Orange



Art. Q1H00210
Z46 Fucsia / Fuchsia



Art. Q1H00210
C03 Giallo / Yellow



Art. Q1H00210
C09 Pistacchio / Pistachio



Art. Q1H00210
Z49 Verde scuro / Dark green



Art. Q1H00210
D28 Turchese / Turquoise



Art. Q1H00210
U38 Bluette / Royal



Art. Q1H00210
Z48 Blu / Blue



Art. Q1H00210
D22 Antracite / Anthracite



Art. Q1H00210
U32 Nero / Black

POSITANO

Dettagli / Details

- 2 tasche

- 2 pockets

Taglie / Sizes

Taglia unica / One size

Misure / Dimensions

L 69 H 60 cm

Art. Q1H00210

- U33 Caffè / Coffee
- Z44 Marrone / Brown
- U35 Bordeaux / Burgundy
- D25 Rosso / Red
- D24 Arancio / Orange
- Z46 Fucsia / Fuchsia
- C03 Giallo / Yellow
- C09 Pistacchio / Pistachio
- Z49 Verde scuro / Dark green
- D28 Turchese / Turquoise
- U38 Bluette / Royal
- Z48 Blu / Blue
- D22 Antracite / Anthracite
- U32 Nero / Black

Tessuto / Fabric

100% poliestere
100% polyester
220 g / m²

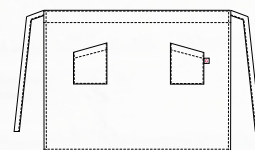

Art. Q1H00210
U32 Nero / Black

PUB

Dettagli / Details

- 3 grandi tasche

- 3 big pockets

Taglie / Sizes

Taglia unica / One size

Misure / Dimensions

L 51 H 32 cm

Art. Q1H00211

U33 Caffè / Coffee

Z44 Marrone / Brown

U35 Bordeaux / Burgundy

D25 Rosso / Red

D24 Arancio / Orange

Z46 Fucsia / Fuchsia

C03 Giallo / Yellow

C09 Pistacchio / Pistachio

Z49 Verde scuro / Dark green

D28 Turchese / Turquoise

U38 Bluette / Royal

Z48 Blu / Blue

D22 Antracite / Anthracite

U32 Nero / Black

Tessuto / Fabric

100% poliestere

100% polyester

220 g / m²

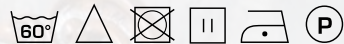
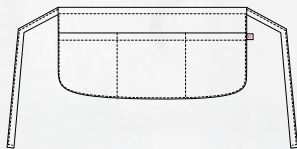

Art. Q1H00211
U32 Nero / Black

ACCESSORI COORDINABILI
MATCHING ACCESSORIES
pag. 376 - 377



Art. Q1H00211
U33 Caffè / Coffee



Art. Q1H00211
Z44 Marrone / Brown



Art. Q1H00211
U35 Bordeaux / Burgundy



Art. Q1H00211
D25 Rosso / Red



Art. Q1H00211
D24 Arancio / Orange



Art. Q1H00211
Z46 Fucsia / Fuchsia



Art. Q1H00211
C03 Giallo / Yellow



Art. Q1H00211
C09 Pistacchio / Pistachio



Art. Q1H00211
Z49 Verde scuro / Dark green



Art. Q1H00211
D28 Turchese / Turquoise



Art. Q1H00211
U38 Bluette / Royal



Art. Q1H00211
Z48 Blu / Blue



Art. Q1H00211
D22 Antracite / Anthracite



Art. Q1H00211
U32 Nero / Black

CAPRI

Dettagli / Details

- Allacciatura collo regolabile con bottoni
- 2 taschini portapenne
- 2 tasche

- Adjustable halter with buttons
- 2 pen pockets
- 2 pockets

Taglie / Sizes

Taglia unica / One size

Misure / Dimensions

L 81 H 123 cm

Art. Q1H00208

- U33 Caffè / Coffee
- Z44 Marrone / Brown
- U35 Bordeaux / Burgundy
- D25 Rosso / Red
- D24 Arancio / Orange
- Z46 Fucsia / Fuchsia
- C03 Giallo / Yellow
- C09 Pistacchio / Pistachio
- Z49 Verde scuro / Dark green
- D28 Turchese / Turquoise
- U38 Bluette / Royal
- Z48 Blu / Blue
- D22 Antracite / Anthracite
- U32 Nero / Black

Tessuto / Fabric

- 100% poliestere
- 100% polyester
- 220 g / m²

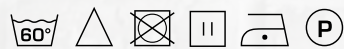
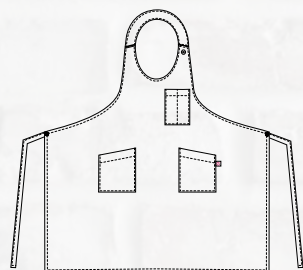

Art. Q1H00208
U35 Bordeaux / Burgundy



Art. Q1H00208
U33 Caffè / Coffee



Art. Q1H00208
Z44 Marrone / Brown



Art. Q1H00208
U35 Bordeaux / Burgundy



Art. Q1H00208
D25 Rosso / Red



Art. Q1H00208
D24 Arancio / Orange



Art. Q1H00208
Z46 Fucsia / Fuchsia



Art. Q1H00208
C03 Giallo / Yellow



Art. Q1H00208
C09 Pistacchio / Pistachio



Art. Q1H00208
Z49 Verde scuro / Dark green



Art. Q1H00208
D28 Turchese / Turquoise



Art. Q1H00208
U38 Bluette / Royal



Art. Q1H00208
Z48 Blu / Blue



Art. Q1H00208
D22 Antracite / Anthracite



Art. Q1H00208
U32 Nero / Black

LATINA

Dettagli / Details

- Allacciatura collo regolabile con bottoni
- 1 taschino portapenne
- 1 grande tasca

- Adjustable halter with buttons

- 1 pen pocket

- 1 big pocket

Taglie / Sizes

Taglia unica / One size

Misure / Dimensions

L 67 H 69 cm

Art. Q1H00209

U33 Caffè / Coffee

Z44 Marrone / Brown

U35 Bordeaux / Burgundy

D25 Rosso / Red

D24 Arancio / Orange

Z46 Fucsia / Fuchsia

C03 Giallo / Yellow

C09 Pistacchio / Pistachio

Z49 Verde scuro / Dark green

D28 Turchese / Turquoise

U38 Bluette / Royal

Z48 Blu / Blue

D22 Antracite / Anthracite

U32 Nero / Black

Tessuto / Fabric

100% poliestere

100% polyester

220 g / m²

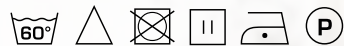
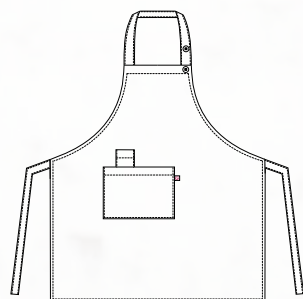

Art. Q1H00209
D25 Rosso / Red

ACCESSORI COORDINABILI
MATCHING ACCESSORIES
pag. 374 - 375



Art. Q1H00209
U33 Caffè / Coffee



Art. Q1H00209
Z44 Marrone / Brown



Art. Q1H00209
U35 Bordeaux / Burgundy



Art. Q1H00209
D25 Rosso / Red



Art. Q1H00209
D24 Arancio / Orange



Art. Q1H00209
Z46 Fucsia / Fuchsia



Art. Q1H00209
C03 Giallo / Yellow



Art. Q1H00209
C09 Pistacchio / Pistachio



Art. Q1H00209
Z49 Verde scuro / Dark green



Art. Q1H00209
D28 Turchese / Turquoise



Art. Q1H00209
U38 Bluette / Royal



Art. Q1H00209
Z48 Blu / Blue



Art. Q1H00209
D22 Antracite / Anthracite



Art. Q1H00209
U32 Nero / Black

GIOIA

Dettagli / Details

- Scamiciato
- 1 grande tasca
- Coperto dietro

- Pinafore
- 1 big pocket
- Covered backside

Taglie / Sizes

Taglia unica / One size

Misure / Dimensions

L 83,5 H 84 cm

Art. Q2H00218

U33 Caffè / Coffee

Z44 Marrone / Brown

U35 Bordeaux / Burgundy

D25 Rosso / Red

D24 Arancio / Orange

Z46 Fucsia / Fuchsia

C03 Giallo / Yellow

C09 Pistacchio / Pistachio

Z49 Verde scuro / Dark green

D28 Turchese / Turquoise

U38 Bluette / Royal

Z48 Blu / Blue

D22 Antracite / Anthracite

U32 Nero / Black

Tessuto / Fabric

100% poliestere

100% polyester

220 g / m²



Art. Q2H00218
U33 Caffè / Coffee

ACCESSORI COORDINABILI
MATCHING ACCESSORIES
pag. 376 - 377



Art. Q2H00218
U33 Caffè / Coffee



Art. Q2H00218
Z44 Marrone / Brown



Art. Q2H00218
U35 Bordeaux / Burgundy



Art. Q2H00218
D25 Rosso / Red



Art. Q2H00218
D24 Arancio / Orange



Art. Q2H00218
Z46 Fucsia / Fuchsia



Art. Q2H00218
C03 Giallo / Yellow



Art. Q2H00218
C09 Pistacchio / Pistachio



Art. Q2H00218
Z49 Verde scuro / Dark green



Art. Q2H00218
D28 Turchese / Turquoise



Art. Q2H00218
U38 Bluette / Royal



Art. Q2H00218
Z48 Blu / Blue



Art. Q2H00218
D22 Antracite / Anthracite



Art. Q2H00218
U32 Nero / Black

LEVANTE

Dettagli / Details

- Allacciatura collo regolabile con bottoni automatici
- 2 tasche
- Coperto dietro

- Adjustable halter with press studs
- 2 pockets
- Covered backside

Taglie / Sizes

Taglia unica / One size

Misure / Dimensions

L 83,5 H 83,5 cm

Art. Q2H00674

U35 Bordeaux / Burgundy

D25 Rosso / Red

D24 Arancio / Orange

Z46 Fucsia / Fuchsia

D28 Turchese / Turquoise

Z48 Blu / Blue

U32 Nero / Black

Tessuto / Fabric

100% poliestere

100% polyester

220 g / m²

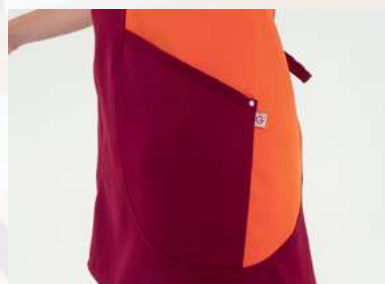
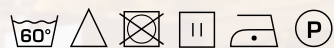
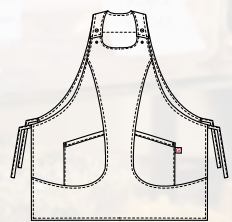

Art. Q2H00674
U35 Bordeaux / Burgundy

ACCESSORI COORDINABILI
MATCHING ACCESSORIES
pag. 374 - 375



Art. Q2H00674
U35 Bordeaux / Burgundy



Art. Q2H00674
D25 Rosso / Red



Art. Q2H00674
D24 Arancio / Orange



Art. Q2H00674
Z46 Fucsia / Fuchsia



Art. Q2H00674
D28 Turchese / Turquoise



Art. Q2H00674
Z48 Blu / Blue



Art. Q2H00674
U32 Nero / Black

&no.re.ca. SERVICES

COMPLETI E CAPI SPALLA
SUITS AND JACKETS

Giblor's
italian work/life specialist





Giacca **VITTORIA**
Art. 12P01C232
pag. 260

Pantalone **MATILDE**
Art. 12P01P233
pag. 260

Giacca **DAMIANO**
Art. 12P01C230
pag. 259

Pantalone **MAURO**
Art. 12P01P231
pag. 259



119 Grigio medio / Medium grey



004 Blu / Blue



000 Nero / Black



DAMIANO

Dettagli / Details

- Foderata - 3 bottoni
- 2 tasche a pattina - 2 spacchi dietro

- Lined - 3 buttons
- 2 rear vents - 2 flap pockets

Taglie / Sizes

42 ÷ 62 Slim Fit

Art. 12P01C230

119 Grigio medio / Medium grey
004 Blu / Blue
000 Nero / Black

Tessuto / Fabric

53% poliestere 43% lana 4% elastan
53% polyester 43% wool 4% elastane
173 g / m²

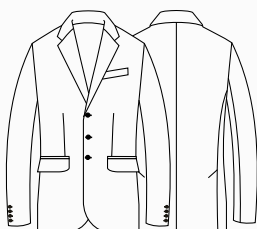

MAURO

Dettagli / Details

- Foderato - Passanti cintura
- 2 tasche alla francese - 2 taschine posteriori - Fondo stretto

- Lined - Belt loops
- 2 side pockets - 2 rear pockets - Slim leg

Taglie / Sizes

40 ÷ 64 Slim Fit

Art. 12P01P231

119 Grigio medio / Medium grey
004 Blu / Blue
000 Nero / Black

Tessuto / Fabric

53% poliestere 43% lana 4% elastan
53% polyester 43% wool 4% elastane
173 g / m²

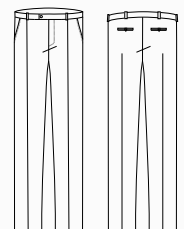



119 Grigio medio / Medium grey



004 Blu / Blue



000 Nero / Black



Gonna / Skirt
MIA - Art. 12P01B268
pag. 377

VITTORIA

Dettagli / Details

- Foderata - 2 bottoni
- 2 tasche a pattina - 2 spacchi dietro

- Lined - 2 buttons
- 2 flap pockets - 2 rear vents

Taglie / Sizes

XS ÷ 3XL Slim Fit

Art. 12P01C232

119 Grigio medio / Medium grey
004 Blu / Blue
000 Nero / Black

Tessuto / Fabric

53% poliestere 43% lana 4% elastan
53% polyester 43% wool 4% elastane
173 g / m²

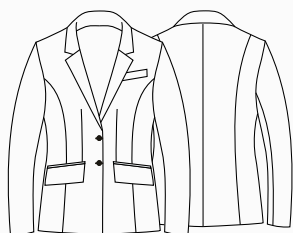

MATILDE

Dettagli / Details

- Passanti cintura
- Con zip nel fianco

- Belt loops
- Side zip fastening

Taglie / Sizes

XS ÷ 3XL Slim Fit

Art. 12P01P233

119 Grigio medio / Medium grey
004 Blu / Blue
000 Nero / Black

Tessuto / Fabric

53% poliestere 43% lana 4% elastan
53% polyester 43% wool 4% elastane
173 g / m²

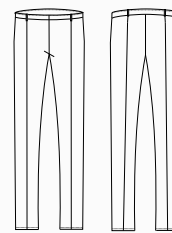



Giacca **VITTORIA**
Art. 12P01C232
pag. 260

Gonna **MIA**
Art. 12P01B268
pag. 277

Giacca **DAMIANO**
Art. 12P01C230
pag. 259

Pantalone **MAURO**
Art. 12P01P231
pag. 259



Giacca **DAMIANO**
Art. 12P01C230
pag. 259



Giblor's
italian worklife specialist

Giacca **VITTORIA**
Art. 12P01C232
pag. 260



Pantalone LAYLA
Art. 20P01P903
pag. 280

Gonna KATIA
Art. 17P01B986
pag. 277



Pantalone GIOVANNI
Art. 20P01P546
pag. 282

DANA

Dettagli / Details

- Sfoderata
- 2 bottoni
- 2 tasche a filetto

- Unlined
- 2 buttons
- 2 welt pockets

Taglie / Sizes

XS ÷ 3XL Slim Fit

Art. 20P01C901
004 Blu / Blue

Tessuto / Fabric

95% poliestere 5% elastan
95% polyester 5% elastane
220 g / m²

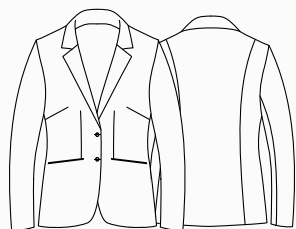

ELIO

Dettagli / Details

- Sfoderata
- 2 bottoni
- 2 tasche a filetto

- Unlined
- 2 buttons
- 2 welt pockets

Taglie / Sizes

44 ÷ 58 Slim Fit

Art. 20P01C966
004 Blu / Blue

Tessuto / Fabric

95% poliestere 5% elastan
95% polyester 5% elastane
220 g / m²

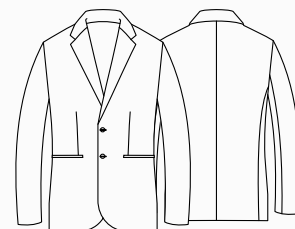



Pantalone LAYLA
Art. 17P01P903
pag. 280

Gonna KATIA
Art. 17P01B986
pag. 277

Pantalone GIOVANNI
Art. 17P01P546
pag. 282

DANA

Dettagli / Details

- Sfoderata
- 2 bottoni
- 2 tasche a filetto

- Unlined
- 2 buttons
- 2 welt pockets

Taglie / Sizes

XS ÷ 3XL Slim Fit

Art. 17P01C901
000 Nero / Black

Tessuto / Fabric

95% poliestere 5% elastan
95% polyester 5% elastane
220 g / m²

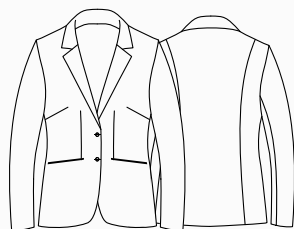

ELIO

Dettagli / Details

- Sfoderata
- 2 bottoni
- 2 tasche a filetto

- Unlined
- 2 buttons
- 2 welt pockets

Taglie / Sizes

44 ÷ 58 Slim Fit

Art. 17P01C966
000 Nero / Black

Tessuto / Fabric

95% poliestere 5% elastan
95% polyester 5% elastane
220 g / m²

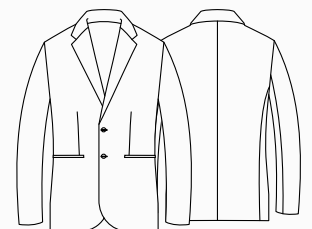



Pantalone **NOEMI**
Art. 15P01P605
pag. 279



Pantalone **ADAM**
Art. 15P01P602
pag. 283

ZAIRA

Dettagli / Details

- Sfoderata
- 2 bottoni
- 2 tasche a pattina

- Unlined
- 2 buttons
- 2 flap pockets

Taglie / Sizes

XS ÷ 3XL Slim Fit

Art. 15P01C603
004 Blu / Blue

Tessuto / Fabric

70% poliestere 25% viscosa 5% elasthan
70% polyester 25% viscose 5% elastane
200 g / m²

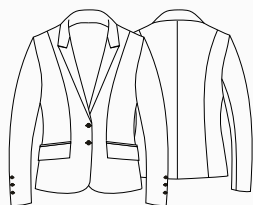

JOSEF

Dettagli / Details

- Sfoderata - 2 bottoni
- 2 tasche a pattina
- 2 spacchi dietro

- Unlined - 2 buttons
- 2 flap pockets
- 2 rear vents

Taglie / Sizes

42 ÷ 58 Slim Fit

Art. 15P01C600
004 Blu / Blue

Tessuto / Fabric

70% poliestere 25% viscosa 5% elasthan
70% polyester 25% viscose 5% elastane
200 g / m²

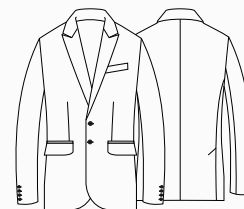



Pantalone NOEMI
Art. 15P01P605
pag. 279



Pantalone ADAM
Art. 15P01P602
pag. 283

ZAIRA

Dettagli / Details

- Sfoderata
- 2 bottoni
- 2 tasche a pattina

- Unlined
- 2 buttons
- 2 flap pockets

Taglie / Sizes

XS ÷ 3XL Slim Fit

Art. 15P01C603
000 Nero / Black

Tessuto / Fabric

70% poliestere 25% viscosa 5% elastan
70% polyester 25% viscose 5% elastane
200 g / m²

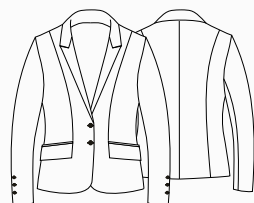

JOSEF

Dettagli / Details

- Sfoderata - 2 bottoni
- 2 tasche a pattina
- 2 spacchi dietro

- Unlined - 2 buttons
- 2 flap pockets
- 2 rear vents

Taglie / Sizes

42 ÷ 58 Slim Fit

Art. 15P01C600
000 Nero / Black

Tessuto / Fabric

70% poliestere 25% viscosa 5% elastan
70% polyester 25% viscose 5% elastane
200 g / m²

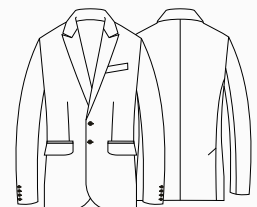



Pantalone **GIORGIA**
Art. 22P01P321
pag. 281

ILARY

Dettagli / Details

- Sfoderata
- 3 bottoni

- Unlined
- 3 buttons

Taglie / Sizes

XS ÷ 3XL Slim Fit

Art. 22P01C320

004 Blu / Blue
000 Nero / Black

Tessuto / Fabric

95% poliestere 5% elasthan
95% polyester 5% elastane
220 g / m²

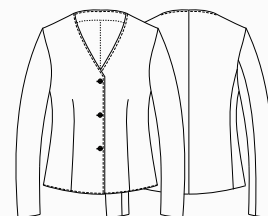



Art. 22P01C320
000 Nero / Black

FABIO

Dettagli / Details

- Sfoderata
- Doppia asola con bottone gemello in metallo

- Unlined
- Metal cufflinks

Taglie / Sizes

XS ÷ 3XL Slim Fit

Art. 182

000 Nero / Black
120 Panna / Cream

Tessuto / Fabric

100% poliestere
100% polyester
220 g / m²

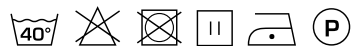
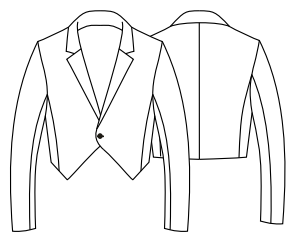

Art. 182
120 Panna / Cream

Art. 182
000 Nero / Black

ILENIA

Dettagli / Details

- Sfoderata
- Doppia asola con bottone gemello in metallo

- Unlined
- Metal cufflinks

Taglie / Sizes

XS ÷ 3XL Slim Fit

Art. 1182

000 Nero / Black
120 Panna / Cream

Tessuto / Fabric

100% poliestere
100% polyester
220 g / m²

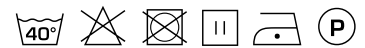
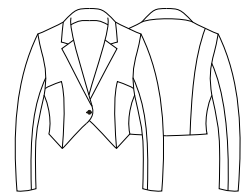

Art. 1182
000 Nero / Black



Art. 1182
120 Panna / Cream

VITTORIO

Dettagli / Details

- Sfoderata
- 1 bottone
- 2 tasche a filetto
- Unlined
- 1 button
- 2 welt pockets

Taglie / Sizes

XS ÷ 3XL Slim Fit

Art. 121

120 Panna / Cream
00 Bianco / White
000 Nero / Black

Tessuto / Fabric

100% poliestere
100% polyester
220 g / m²

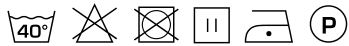
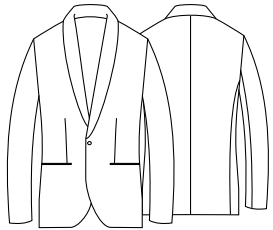

Art. 121
120 Panna / Cream



Art. 121
00 Bianco / White



Art. 121
000 Nero / Black

PIER LUX

Dettagli / Details

- Coreana
- Sfoderata con bottone in metallo più alamaro dorato
- Mandarin collar
- Unlined with metal buttons and gold frogs

Taglie / Sizes

XS ÷ 3XL Slim Fit

Art. 138/A

120 Panna / Cream

Tessuto / Fabric

100% poliestere
100% polyester
220 g / m²

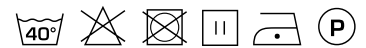
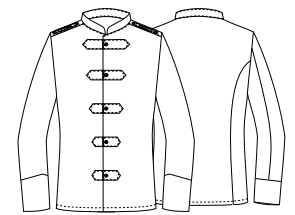

SOTTOCOLLO PER COREANA UNDERCOLLAR

Art. 3
00 Bianco / White

Tessuto / Fabric
65% poliestere 35% cotone
65% polyester 35% cotton
140 g / m²

Taglie / Sizes
Taglia unica / One size





PIER

Dettagli / Details

- Coreana
- Bottoni in metallo
- 2 tasche

- Mandarin collar
- Metal buttons
- 2 pockets

Taglie / Sizes

XS ÷ 3XL Slim Fit

Art. 135

00 Bianco / White

Tessuto / Fabric

100% cotone
100% cotton
185 g / m²

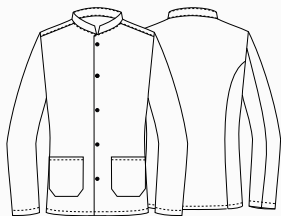

PIER

Dettagli / Details

- Coreana
- Sfoderata
- Bottoni in metallo

- Mandarin collar
- Unlined
- Metal buttons

Taglie / Sizes

XS ÷ 3XL Slim Fit

Art. 138

00 Bianco / White

Tessuto / Fabric

100% poliestere
100% polyester
220 g / m²

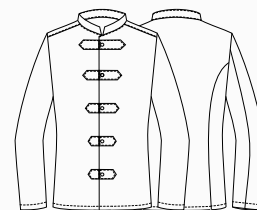



PIER

Dettagli / Details

- Coreana
- Sfoderata
- Bottoni quattro fori
- 2 tasche

- Mandarin collar
- Unlined
- 4-hole buttons
- 2 pockets

Taglie / Sizes

XS ÷ 3XL Slim Fit

Art. 23P01G135

G006 Gessato bordeaux / *Burgundy pinstriped*
G000 Gessato nero / *Black pinstriped*

Tessuto / Fabric

70% cotone 30% poliestere
70% cotton 30% polyester
144 g / m²

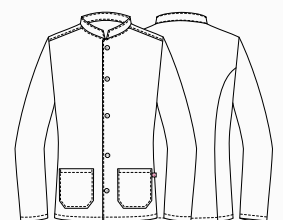

Giblor's
italian worklife specialist



Pantalone **GIOVANNI**
Art. 17P01P546
pag. 282

Pantalone **GIORGIA**
Art. 22P01P321
pag. 281

KATIA

Dettagli / Details

- Sfoderata
- Vita bassa
- Spacco nel centro dietro

- Unlined
- Low waist
- Back central vent

Taglie / Sizes

XS ÷ 3XL Slim Fit

Art. 20P01B986

004 Blu / Blue

Art. 17P01B986

000 Nero / Black

Tessuto / Fabric

95% poliestere 5% elasthan
95% polyester 5% elastane
220 g / m²



Art. 20P01B986

004 Blu / Blue



Art. 17P01B986

000 Nero / Black

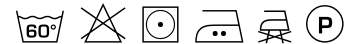
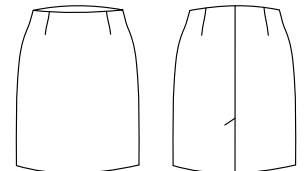

Art. 12P01B268
119 Grigio medio / Medium grey



Art. 12P01B268
004 Blu / Blue



Art. 12P01B268
000 Nero / Black

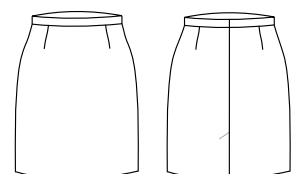

MIA

Dettagli / Details

- Foderata - Con fascione
- Chiusura con zip nel centro dietro
- Spacco nel centro dietro

- Lined - With waistband
- Back zip fastening
- Back central vent

Taglie / Sizes

XS ÷ XXL Slim Fit

Art. 12P01B268

119 Grigio medio / Medium grey
004 Blu / Blue
000 Nero / Black

Tessuto / Fabric

53% poliestere 43% lana 4% elasthan
53% polyester 43% wool 4% elastane
173 g / m²



Art. 12P01P233
119 Grigio medio / *Medium grey*



Art. 12P01P233
004 Blu / *Blue*



Art. 12P01P233
000 Nero / *Black*

MATILDE

Dettagli / *Details*

- Passanti cintura
- Zip nel fianco

- Belt loops
- Side zip fastening

Taglie / *Sizes*

XS ÷ 3XL

Art. 12P01P233

119 Grigio medio / *Medium grey*
004 Blu / *Blue*
000 Nero / *Black*

Tessuto / *Fabric*

53% poliestere 43% lana 4% elasthan
53% *polyester* 43% *wool* 4% *elastane*
173 g / m²

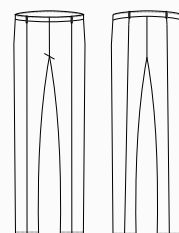



Art. 15P01P605
004 Blu / Blue



Art. 15P01P605
000 Nero / Black

NOEMI

Dettagli / Details

- Passanti cintura
- 2 tasche alla francese
- 2 taschine posteriori
- Fondo stretto

- Belt loops
- 2 side pockets
- 2 rear pockets
- Slim leg

Taglie / Sizes

XS ÷ 3XL Slim Fit

Art. 15P01P605

004 Blu / Blue
000 Nero / Black

Tessuto / Fabric

70% poliestere 25% viscosa 5% elasthan
70% polyester 25% viscose 5% elastane
200 g / m²

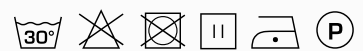
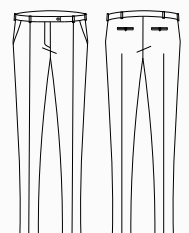



Art. 20P01P903
004 Blu / Blue



Art. 17P01P903
000 Nero / Black

LAYLA

Dettagli / Details

- Passanti cintura
- Bottone 4 fori
- Chiusura zip
- 2 tasche
- Fondo stretto

- Belt loops
- 4-hole button
- Zip fly
- 2 pockets
- Slim leg

Taglie / Sizes

XS ÷ 3XL

Art. 20P01P903

004 Blu / Blue

Art. 17P01P903

000 Nero / Black

Tessuto / Fabric

95% poliestere 5% elasthan
95% polyester 5% elastane
220 g / m²

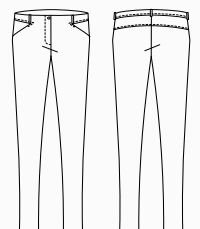



Art. 22P01P321
004 Blu / Blue



Art. 22P01P321
000 Nero / Black

GIORGIA

Dettagli / Details

- Passanti cintura
- Bottone 4 fori
- Chiusura zip
- 2 tasche

- Belt loops
- 4-hole button
- Zip fly
- 2 pockets

Taglie / Sizes

XS ÷ 3XL Slim Fit

Art. 22P01P321

004 Blu / Blue
000 Nero / Black

Tessuto / Fabric

95% poliestere 5% elasthan
95% polyester 5% elastane
220 g / m²

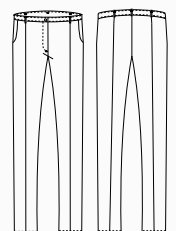

MATTEO

Dettagli / Details

- Sfoderato - Passanti cintura
- 2 tasche alla francese
- 2 taschine posteriori - Fondo stretto

- Unlined - Belt loops
- 2 side pockets
- 2 rear pockets - Slim leg

Taglie / Sizes

40 ÷ 64 Slim Fit

Art. 90/B

004 Blu / Blue

Art. 90

000 Nero / Black

Tessuto / Fabric

100% poliestere
100% polyester
160 g / m²

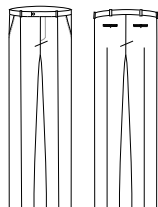

Art. 90/B
004 Blu / Blue



Art. 90
000 Nero / Black

GIOVANNI

Dettagli / Details

- Sfoderato - Passanti cintura - Vita bassa
- 2 tasche alla francese
- 2 taschine posteriori - Fondo stretto

- Unlined - Belt loops - Low waist
- 2 side pockets
- 2 rear pockets - Slim leg

Taglie / Sizes

42 ÷ 58 Slim Fit

Art. 20P01P546

004 Blu / Blue

Art. 17P01P546

000 Nero / Black

Tessuto / Fabric

95% poliestere 5% elasthan
95% polyester 5% elastane
220 g / m²

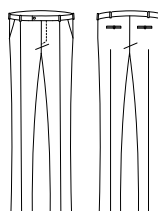

Art. 20P01P546
004 Blu / Blue



Art. 17P01P546
000 Nero / Black

MAURO

Dettagli / Details

- Foderato - Passanti cintura
- 2 tasche alla francese
- 2 taschine posteriori
- Fondo stretto

- Lined - Belt loops
- 2 side pockets
- 2 rear pockets
- Slim leg

Taglie / Sizes

40 ÷ 64 Slim Fit

Art. 12P01P231

119 Grigio medio / Medium grey
004 Blu / Blue
000 Nero / Black

Tessuto / Fabric

53% poliestere 43% lana 4% elastan
53% polyester 43% wool 4% elastane
173 g / m²

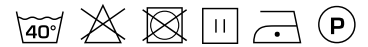
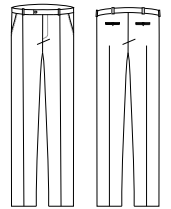

COMFORT

Art. 12P01P231

119 Grigio medio / Medium grey



COMFORT

Art. 12P01P231

004 Blu / Blue



COMFORT

Art. 12P01P231

000 Nero / Black

ADAM

Dettagli / Details

- Sfoderato - Passanti cintura
- 2 tasche alla francese
- 2 taschine posteriori
- Fondo stretto

- Unlined - Belt loops
- 2 side pockets
- 2 rear pockets
- Slim leg

Taglie / Sizes

42 ÷ 56 Slim Fit

Art. 15P01P602

004 Blu / Blue
000 Nero / Black

Tessuto / Fabric

70% poliestere 25% viscosa 5% elastan
70% polyester 25% viscose 5% elastane
200 g / m²

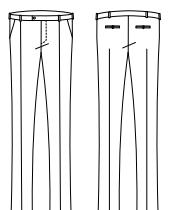

COMFORT

Art. 15P01P602

004 Blu / Blue



COMFORT

Art. 15P01P602

000 Nero / Black



Art. 20P02P112
00 Bianco / White



Art. 20P02P112
000 Nero / Black

IRIDE

Dettagli / Details

- Passanti cintura
- Bottone a chiodo
- Chiusura zip
- 2 tasche
- 2 tasche sul retro

- Belt loops
- Stud button
- Zip fly
- 2 pockets
- 2 rear pockets

Taglie / Sizes

XS ÷ 3XL Slim Fit

Art. 20P02P112

00 Bianco / White
000 Nero / Black

Tessuto / Fabric

70% cotone 28% poliestere 2% elastan
70% cotton 28% polyester 2% elastane
210 g / m²

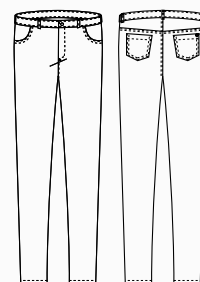

COMFORT

Art. 20P02P112
00 Bianco / White

COMFORT



Art. 21P01P241
000 Nero / Black



Art. 21P02P262
00 Bianco / White

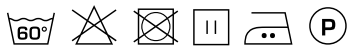

Art. 21P01P241
000 Nero / Black



REBECCA

Dettagli / Details

- Fascione con elastico sul retro
- Bottone 4 fori
- 2 tasche

- Elasticated waistband on the back
- 4-hole button
- 2 pockets

Taglie / Sizes

XS ÷ 3XL Slim Fit

Art. 21P02P262

00 Bianco / White

Tessuto / Fabric

62% cotone 35% poliestere 3% elasthan
62% cotton 35% polyester 3% elastane
180 g / m²

Art. 21P01P241

000 Nero / Black

Tessuto / Fabric

70% poliestere 25% viscosa 5% elasthan
70% polyester 25% viscose 5% elastane
200 g / m²

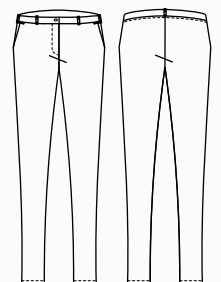

COMFORT

Art. 24P08P392
000 Nero / Black

BRENDA

Dettagli / Details

- Passanti cintura
- Bottone chiodo
- Chiusura zip
- 2 tasche
- 2 tasche sul retro
- Fondo stretto

- Belt loops
- Stud button
- Zip fly
- 2 pockets
- 2 rear pockets
- Slim leg

Taglie / Sizes

XS ÷ 4XL Slim Fit

Art. 24P08P392

016 Tortora / Taupe
102 Verde militare / Military green
004 Blu / Blue
000 Nero / Black

Tessuto / Fabric

98% cotone 2% elasthan
98% cotton 2% elastane
200 g / m²



Art. 24P08P392
016 Tortora / Taupe

Art. 24P08P392
102 Verde militare / Military green

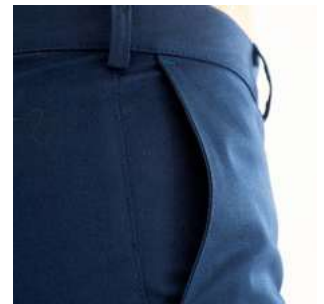

Art. 24P08P392
004 Blu / Blue

Art. 24P08P392
000 Nero / Black

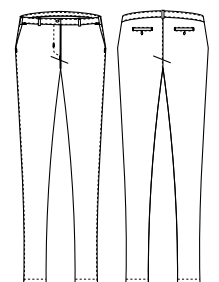

COMFORT



Art. 23P08P347
102 Verde militare / Military green

DYLAN

Dettagli / Details

- Passanti cintura
- Bottone chiodo
- Chiusura zip
- 2 tasche
- 2 tasche sul retro
- Fondo stretto

- Belt loops
- Stud button
- Zip fly
- 2 pockets
- 2 rear pockets
- Slim leg

Taglie / Sizes

S ÷ 4XL Slim Fit



Art. 23P08P347
016 Tortora / Taupe

Art. 23P08P347
102 Verde militare / Military green



Art. 23P08P347
004 Blu / Blue

Art. 23P08P347
000 Nero / Black

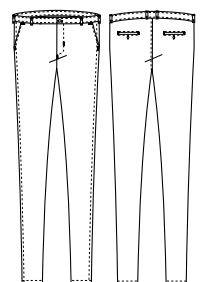

COMFORT

Art. 25P08P440
J004 Jeans blu / Blue jeans

Art. 25P08P449
J004 Jeans blu / Blue jeans



Art. 25P08P440
J004 Jeans blu / Blue jeans



Art. 25P08P449
J004 Jeans blu / Blue jeans

DYLAN

Dettagli / Details

- Passanti cintura
- Bottone chiodo - Chiusura zip
- 2 tasche davanti - 2 tasche sul retro
- Fondo stretto

- Belt loops
- Stud button - Zip fly
- 2 front pockets - 2 rear pockets
- Slim leg

Taglie / Sizes

S ÷ 4XL Slim Fit

Art. 25P08P440

J004 Jeans blu / Blue jeans

Tessuto / Fabric

75% cotone 22% poliestere 3% elasthan
75% cotton 22% polyester 3% elastane
175 g / m²

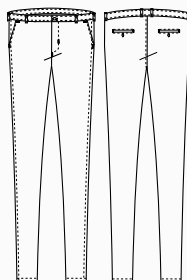

BRENDA

Dettagli / Details

- Passanti cintura
- Bottone chiodo - Chiusura zip
- 2 tasche davanti - 2 tasche sul retro
- Fondo stretto

- Belt loops
- Stud button - Zip fly
- 2 front pockets - 2 rear pockets
- Slim leg

Taglie / Sizes

XS ÷ 4XL Slim Fit

Art. 25P08P449

J004 Jeans blu / Blue jeans

Tessuto / Fabric

75% cotone 22% poliestere 3% elasthan
75% cotton 22% polyester 3% elastane
175 g / m²

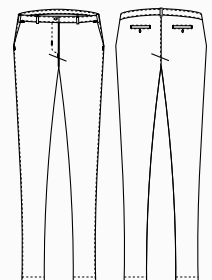

&no.re.ca. SERVICES

CAMICIE
SHIRTS AND BLOUSES

Giblor's
italian work/life specialist



ho.re.ca. & services

Camicie uomo e donna
Shirts and blouses

NOVAK

Dettagli / Details

- Collo coreano
- Polsino regolabile
- Tessuto no stiro

- Mandarin collar
- Adjustable cuff
- No iron fabric

Taglie / Sizes

S ÷ 4XL Slim Fit

Art. 25P01N427

00 Bianco / White
000 Nero / Black

Tessuto / Fabric

85% nylon 15% elastan
85% nylon 15% elastane
130 g / m²

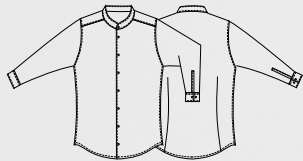

COMFORT



COMFORT

Art. 25P01N427
000 Nero / Black



Art. 25P01N427
00 Bianco / White

COMFORT



Art. 25P01N452
00 Bianco / White

ho.re.ca. & services

Camicie uomo e donna
Shirts and blouses

VENUS

Dettagli / Details

- Collo coreano
- Tessuto no stiro

- Mandarin collar
- No iron fabric

Taglie / Sizes

XS ÷ 4XL Slim Fit

Art. 25P01N452

00 Bianco / White
000 Nero / Black

Tessuto / Fabric

85% nylon 15% elasthan
85% nylon 15% elastane
130 g / m²

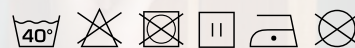

COMFORT



Art. 25P01N452
000 Nero / Black

NOVAK

Dettagli / Details

- Collo coreano
- Polsino regolabile

- Mandarin collar
- Adjustable cuff

Taglie / Sizes

S ÷ 4XL Slim Fit

Art. 19P01N085

00 Bianco / White
000 Nero / Black

Tessuto / Fabric

65% poliestere 35% cotone
65% polyester 35% cotton
110 g / m²

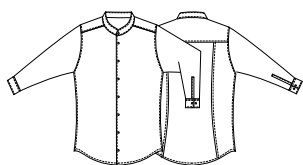

Art. 19P01N085

000 Nero / Black



Art. 19P01N085

00 Bianco / White

VENUS

Dettagli / Details
- Collo coreano
- Mandarin collar

Taglie / Sizes
XS ÷ 4XL Slim Fit

Art. 19P01N086
000 Nero / Black
00 Bianco / White

Tessuto / Fabric
65% poliestere 35% cotone
65% polyester 35% cotton
110 g / m²

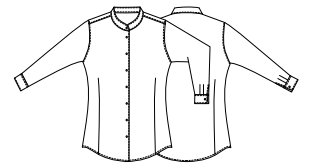

Art. 19P01N086
000 Nero / Black



Art. 19P01N086
00 Bianco / White



ho.re.ca. & services

Camicie uomo e donna
Shirts and blouses

PETER

Dettagli / Details

- Collo classico
- Polsino regolabile

- Classic collar
- Adjustable cuff

Taglie / Sizes

S ÷ 4XL Slim Fit

Art. 22P01N088

118 Azzurro / Light blue

Art. 19P01N088

00 Bianco / White
019 Grigio chiaro / Light grey
004 Blu / Blu
322 Marrone / Brown
000 Nero / Black

Tessuto / Fabric

97% cotone 3% elasthan
97% cotton 3% elastane
96 g / m²



Art. 19P01N088
000 Nero / Black



Art. 22P01N088
118 Azzurro / *Light blue*



Art. 19P01N088
00 Bianco / *White*



Art. 19P01N088
019 Grigio chiaro / *Light grey*



Art. 19P01N088
004 Blu / *Blue*



Art. 19P01N088
322 Marrone / *Brown*



Art. 19P01N088
000 Nero / *Black*



Camicia **PETER**
Art. 19P01N088
pag. 300

Camicia **FLAVIA**
Art. 19P01N087
pag. 304

FLAVIA

Dettagli / Details

- Collo classico
- Classic collar

Taglie / Sizes

XS ÷ 4XL Slim Fit

Art. 22P01N087

118 Azzurro / Light blue

Art. 19P01N087

00 Bianco / White
019 Grigio chiaro / Light grey
004 Blu / Blu
322 Marrone / Brown
000 Nero / Black

Tessuto / Fabric

97% cotone 3% elasthan
97% cotton 3% elastane
96 g / m²

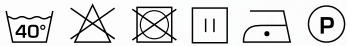
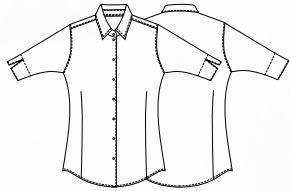

Art. 19P01N087
000 Nero / Black



Art. 22P01N087
118 Azzurro / Light blue



Art. 19P01N087
00 Bianco / White



Art. 19P01N087
019 Grigio chiaro / Light grey



Art. 19P01N087
004 Blu / Blue



Art. 19P01N087
322 Marrone / Brown



Art. 19P01N087
000 Nero / Black

LELA

Dettagli / Details

- Collo classico

- Classic collar

Taglie / Sizes

XS ÷ 3XL Slim Fit

Art. 10M164

00 Bianco / White

000 Nero / Black

Tessuto / Fabric

97% cotone 3% elasthan

97% cotton 3% elastane

96 g / m²

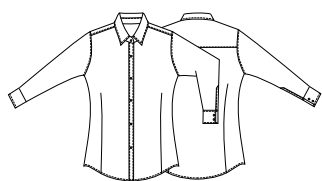

Art. 10M164

000 Nero / Black



Art. 10M164
00 Bianco / White

COMFORT



METKA

Dettagli / Details
- Collo classico

- Classic collar

Taglie / Sizes
XS ÷ XXL Slim Fit

Art. 15P01N626
00 Bianco / White

Tessuto / Fabric
97% cotone 3% elasthan
97% cotton 3% elastane
96 g / m²



Slip in microfibra
con bottoni a pressione

*Microfiber slip
with press studs*

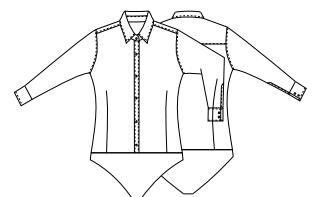

Art. 15P01N626
00 Bianco / White



PRINCE

Dettagli / Details

- Collo classico
- Polsino regolabile

- Classic collar
- Adjustable cuff

Taglie / Sizes

XS ÷ 5XL Slim Fit

Art. 11P01056

00 Bianco / White
000 Nero / Black

Tessuto / Fabric

65% poliestere 35% cotone
65% polyester 35% cotton
110 g / m²



Art. 11P01056

000 Nero / Black



Art. 11P01056
00 Bianco / White



AURORA

Dettagli / Details

- Collo classico

- Classic collar

Taglie / Sizes

XS ÷ 3XL Slim Fit

Art. 1600

00 Bianco / White

Tessuto / Fabric

65% poliestere 35% cotone
65% polyester 35% cotton
110 g / m²

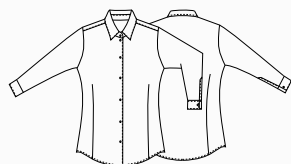

FARA

Dettagli / Details

- Collo classico

- Classic collar

Taglie / Sizes

XS ÷ 3XL Slim Fit

Art. 11P01057

000 Nero / Black

Tessuto / Fabric

65% poliestere 35% cotone
65% polyester 35% cotton
110 g / m²

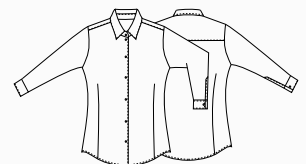



PRINCE

Dettagli / Details

- Collo classico
- Manica corta
- 1 tasca

- Classic collar
- Short sleeve
- 1 pocket

Taglie / Sizes

XS ÷ 5XL Slim Fit

Art. 11P01056C

00 Bianco / White

Tessuto / Fabric

65% poliestere 35% cotone
65% polyester 35% cotton
110 g / m²

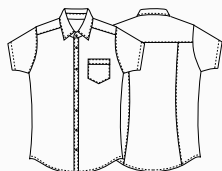

AURORA

Dettagli / Details

- Collo classico
- Manica corta

- Classic collar
- Short sleeve

Taglie / Sizes

XS ÷ XXL Slim Fit

Art. 1600C

00 Bianco / White

Tessuto / Fabric

65% poliestere 35% cotone
65% polyester 35% cotton
110 g / m²

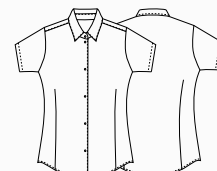

SHARM

Dettagli / Details

- Collo fantasia
- Manica 3/4

- Open collar
- 3/4 Sleeve

Taglie / Sizes

XS ÷ 3XL Regular Fit

Art. 1003

00 Bianco / White

Tessuto / Fabric

65% poliestere 35% cotone
65% polyester 35% cotton
110 g / m²



Art. 1003N

000 Nero / Black

Tessuto / Fabric

65% poliestere 35% cotone
65% polyester 35% cotton
110 g / m²

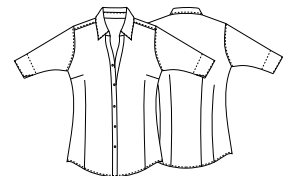

Art. 1003N

000 Nero / Black



Art. 1003

00 Bianco / White

ho.re.ca. & services

Camicie uomo e donna
Shirts and blouses

LILLY

Dettagli / Details

- Collo classico
- Polsino regolabile

- Classic collar
- Adjustable cuff

Taglie / Sizes

XS ÷ 4XL Slim Fit

Art. 24P01N408

Q322 Quadretto marrone
Q322 Brown check

Tessuto / Fabric

97% cotone 3% elastan
97% cotton 3% elastane
96 g / m²

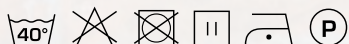

COMFORT



Art. 24P01N408
Q322 Quadretto marrone / Brown check

BORIS

Dettagli / Details

- Collo classico
- Polsino regolabile

- Classic collar
- Adjustable cuff

Taglie / Sizes

S ÷ 4XL Slim Fit

Art. 24P01N407

Q322 Quadretto marrone
Q322 Brown check

Tessuto / Fabric

97% cotone 3% elasthan
97% cotton 3% elastane
96 g / m²

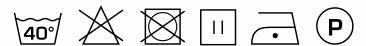
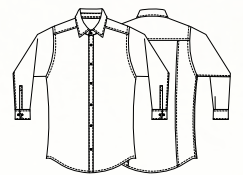

COMFORT



BRETELLE / SUSPENDERS

pag. 379

Art. 24P01N407

Q322 Quadretto marrone / Brown check

ho.re.ca. & services

Camicie uomo e donna
Shirts and blouses

LILLY

Dettagli / Details

- Collo classico
- Polsino regolabile

- Classic collar
- Adjustable cuff

Taglie / Sizes

XS ÷ 4XL Slim Fit

Art. 24P01N408

S004 Scozzese blu / Scottish blue

Tessuto / Fabric

97% cotone 3% elastan
97% cotton 3% elastane
96 g / m²

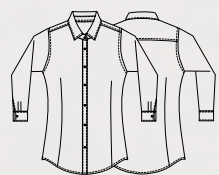

COMFORT



Art. 24P01N408
S004 Scozzese blu / Scottish blue

BORIS

Dettagli / Details

- Collo classico
- Polsino regolabile

- Classic collar
- Adjustable cuff

Taglie / Sizes

S ÷ 4XL Slim Fit

Art. 24P01N407

S004 Scozzese blu / Scottish blue

Tessuto / Fabric

97% cotone 3% elasthan
97% cotton 3% elastane
96 g / m²



COMFORT



Art. 24P01N407
S004 Scozzese blu / Scottish blue

Giblor's
italian worklife specialist



Kimono PAOLA
Art. 21P02K255
pag. 173 - Catalogo Health & Wellness 2025

Art. 21P08N254
J004 Jeans blu / Blue jeans



ROGER

Dettagli / Details

- Abbottonatura a vista con automatici
 - Taschino sul petto
- Polsini con automatico a vista
 - 2 spacchetti nel fianco
- Visible buttoning with press studs
 - Breast pocket
- Visible press stud on the cuffs
 - 2 side vents

Taglie / Sizes

S ÷ 4XL Slim fit

Art. 21P08N254

J004 Jeans blu
J004 Blue jeans

Tessuto / Fabric

70% viscosa 27% poliestere 3% elasthan
70% viscose 27% polyester 3% elastane
200 g / m²

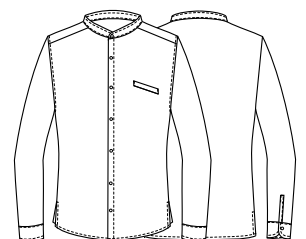



DRY
& CLEAN



Art. Q2L00219
C01 Bianco / White



JEFF

Dettagli / Details

- Collo e fondo maniche a costine
- Spacchi laterali
- Ricamo manica sinistra (indossata)
- Idrorepellente

- Ribbed collar and bottom sleeves
- Side vents
- Embroidery on the left sleeve (worn)
- Waterproof

Taglie / Sizes

S ÷ 4XL Slim Fit

Art. Q2L00219

Z48 Blu / Blue
U32 Nero / Black
C01 Bianco / White

Tessuto / Fabric

100% poliammide
100% polyamide
195 g / m²



Art. Q2L00219

Z48 Blu / Blue

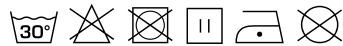

Art. Q2L00219

U32 Nero / Black



Art. Q2L00219

C01 Bianco / White



SUSAN

Dettagli / Details

- Collo e fondo maniche a costine
- Spacchi laterali
- Ricamo manica sinistra (indossata)
- Idrorepellente

- Ribbed collar and bottom sleeves
- Side vents
- Embroidery on the left sleeve (worn)
- Waterproof

Taglie / Sizes

XS ÷ 3XL Slim Fit

Art. Q2L00268

Z48 Blu / Blue
U32 Nero / Black
C01 Bianco / White

Tessuto / Fabric

100% poliammide
100% polyamide
195 g / m²



Art. Q2L00268

Z48 Blu / Blue



Art. Q2L00268

U32 Nero / Black



Art. Q2L00268

C01 Bianco / White





DRY
& CLEAN



Fresh &
Stretch

CARLO POLO UOMO

Taglie / Sizes
XS ÷ XXL

Art. 590

00 Bianco / White
000 Nero / Black

Tessuto / Fabric
100% cotone / 100% cotton

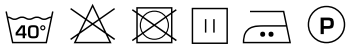

Art. 590
00 Bianco / White



Art. 590
000 Nero / Black

BILLY T-SHIRT

Taglie / Sizes
S ÷ 3XL

Art. 592

00 Bianco / White

Tessuto / Fabric
100% cotone / 100% cotton

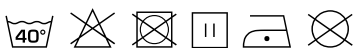

Art. 592
00 Bianco / White

CARLA

POLO DONNA

Taglie / Sizes
S ÷ XL

Art. 602
00 Bianco / White
000 Nero / Black

Tessuto / Fabric
100% cotone
100% cotton

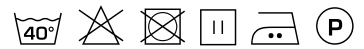

Art. 602
00 Bianco / White

Art. 602
000 Nero / Black

& ho.re.ca. SERVICES

CAMICI, CASACCHE E COORDINATI
COATS, TUNICS AND MATCHING SETS

Giblor's
italian work/life specialist



ho.re.ca. & services

Camici donna
Woman coats

LILIAN

Dettagli / Details

- Abbottonatura a vista con bottoni 2 fori
- 2 tasche
- Chiuso sul fondo con un piegone centrale
- Collo e polsini non staccabili
- Visible buttoning with 2 hole buttons
- 2 pockets
- Closed from the waist down with a big central pleat on the front
- No removable collar and cuffs

Taglie / Sizes

XS ÷ XXL Slim Fit

Art. 16P09R815

004 Blu / Blue

Tessuto / Fabric

65% poliestere 35% cotone
65% polyester 35% cotton
145 g / m²



Art. 16P09R815
004 Blu / Blue

NINFEA

Dettagli / Details

- Abbottonatura a vista con bottoni 2 fori - 2 tasche
- Visible buttoning with 2 hole buttons - 2 pockets

Taglie / Sizes

XS ÷ 3XL Slim Fit

Art. 16P09R22

119 Grigio medio / Medium grey

Tessuto / Fabric

70% poliestere 30% cotone
70% polyester 30% cotton
132 g / m²



Art. 11P09R22

000 Nero / Black

Tessuto / Fabric

65% poliestere 35% cotone
65% polyester 35% cotton
140 g / m²



Art. 16P09R22

119 Grigio medio / Medium grey



Art. 11P09R22

000 Nero / Black





Art. Q9R00220
C02 Grigio chiaro / *Light grey*



Art. Q9R00220
U35 Bordeaux / *Burgundy*



Art. Q9R00220
D29 Verde / *Green*



Art. Q9R00220
Z48 Blu / *Blue*



Art. Q9R00220
U32 Nero / *Black*

ORTENSIA

Dettagli / Details

- Abbottonatura a vista con bottoni 4 fori - 2 tasche

- Visible buttoning with 2 hole buttons - 2 pockets

Taglie / Sizes

XS ÷ 4XL Slim Fit

Art. Q9R00220

C02 Grigio chiaro / Light grey

U35 Bordeaux / Burgundy

D29 Verde / Green

Z48 Blu / Blue

U32 Nero / Black

Tessuto / Fabric

65% poliestere 35% cotone

65% polyester 35% cotton

115 g / m²



Art. Q9R00220
C02 Grigio chiaro / Light grey



VIOLA

Dettagli / Details

- Abbottonatura a vista con bottoni 4 fori
- 3 tasche
- Maniche ad aletta
- Ampia vestibilità

- Visible buttoning with 4 hole buttons
- 3 pockets
- Flap sleeves
- Large fit

Taglie / Sizes

XS ÷ 4XL Oversize

Art. Q9R00221

Q35 Quadro bordeaux / *Burgundy checkered*
Q32 Quadro nero / *Black checkered*

Tessuto / Fabric

60% cotone 40% poliestere
60% cotton 40% polyester
145 g / m²

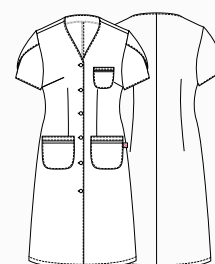



MAGNOLIA

Dettagli / Details

- Senza tasche
- No pockets

Taglie / Sizes

Taglia unica / One size

Misure / Dimensions

L 50 H 43 cm

Art. Q9H00224

C01 Bianco / White

Tessuto / Fabric

100% cotone
100% cotton
185 g / m²

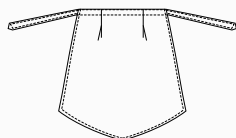

MIMOSA

Dettagli / Details

- Senza tasche
- No pockets

Taglie / Sizes

Taglia unica / One size

Misure / Dimensions

L 50 H 58 cm

Art. Q9H00225

C01 Bianco / White

Tessuto / Fabric

100% cotone
100% cotton
185 g / m²

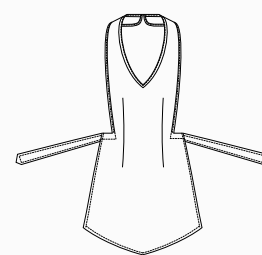



BETTY

Dettagli / Details

- Abbottonatura a vista con bottoni 2 fori
- 2 tasche
- Manica arrotolabile

- Visible buttoning with 2 hole buttons
- 2 pockets
- Roll-up sleeves

Taglie / Sizes

XS ÷ 3XL Regular Fit

Art. 20P09K226

016 Tortora / Taupe
119 Grigio medio / Medium grey

Tessuto / Fabric

65% poliestere 35% cotone
65% polyester 35% cotton
115 g / m²

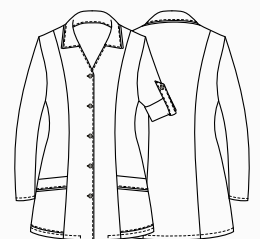

GISELLE

Dettagli / Details

- Abbottonatura a vista con automatici
- 2 tasche

- Visible buttoning with press studs
- 2 pockets

Taglie / Sizes

XS ÷ 3XL Slim Fit

Art. 20P09K223

00 Bianco / White

Tessuto / Fabric

65% poliestere 35% cotone
65% poliestere 35% cotton
140 g / m²

Art. 20P09K224

R035 Riga bluette / Royal stripe

Tessuto / Fabric

65% cotone 35% poliestere
65% cotton 35% polyester
105 g / m²



Art. 20P09K223
00 Bianco / White



Art. 20P09K224
R035 Riga bluette / Royal stripe



Art. 24P09K822
018 Azzurro / Light blue



Art. 24P09K822
026 Verde acqua / Acqua green



Art. 24P09K822
025 Lilla / Lilac



Art. 16P09K867
1000 Avana / Avana



Art. 16P09K822
004 Blu / Blue



Art. 11P09K50
118 Azzurro / Light blue



Art. 11P09K50
119 Grigio medio / Medium grey

AURELIA

Dettagli / Details

- Abbottonatura nascosta con bottoni 4 fori
- 2 tasche

- Concealed buttoning with 4-hole buttons
- 2 pockets

Taglie / Sizes

XS ÷ 4XL Slim Fit

Art. 24P09K822

018 Azzurro / Light blue
026 Verde acqua / Acqua green
025 Lilla / Lilac

Tessuto / Fabric

70% poliestere 30% cotone
70% polyester 30% cotton
130 g / m²

Art. 16P09K867

1000 Avana / Avana

Tessuto / Fabric

100% cotone
100% cotton
160 g / m²

Art. 16P09K822

004 Blu / Blue

Tessuto / Fabric

65% poliestere 35% cotone
65% polyester 35% cotton
145 g / m²

Art. 11P09K50

118 Azzurro / Light blue
119 Grigio medio / Medium grey

Tessuto / Fabric

100% cotone
100% cotton
130 g / m²



Art. 24P09K822
025 Lilla / Lilac

AMALIA

Dettagli / Details

- Abbottonatura nascosta con bottoni 4 fori
- 2 tasche
- Concealed buttoning with 4-hole buttons
- 2 pockets

Taglie / Sizes

XS ÷ 3XL Slim Fit

Art. 24P09R398

118 Azzurro / Light blue
119 Grigio medio / Medium grey

Tessuto / Fabric

100% cotone
100% cotton
130 g / m²



Art. 24P09R398

119 Grigio medio / Medium grey



Art. 24P09R398
118 Azzurro / Light blue



MARINELLA

Dettagli / Details

- Abbottonatura a vista con bottoni 4 fori
- 2 tasche
- 2 spacchetti laterali

- Visible buttoning with 4 hole buttons
- 2 pockets
- 2 side vents

Taglie / Sizes

XS ÷ 3XL Regular Fit

Art. 19P09K1510

R035 Riga bluette / Royal stripe

Tessuto / Fabric

60% cotone 40% poliestere
60% cotton 40% polyester
101 g / m²

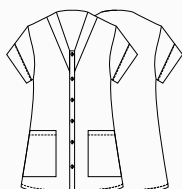

ROSSELLA

Dettagli / Details

- Abbottonatura a vista con bottoni 4 fori
- 3 tasche - Manica ad aletta
- Ampia vestibilità

- Visible buttoning with 4 hole buttons
- 3 pockets - Flap sleeve
- Large fit

Taglie / Sizes

XS ÷ 4XL Oversize

Art. 19P09R330

R035 Riga bluette / Royal stripe

Tessuto / Fabric

60% cotone 40% poliestere
60% cotton 40% polyester
101 g / m²





TULIPANO

Dettagli / Details

- Coperto dietro
- Covered backside

Taglie / Sizes

Taglia unica / One size

Art. 86

00 Bianco / White

Tessuto / Fabric

100% cotone
100% cotton
185 g / m²

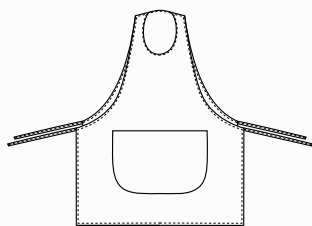

OLGA

Dettagli / Details

- Chiusura con zip rovesciata
- 2 tasche - 2 spacchetti nel fianco
- Tessuto Piquet

- Inverted zip fastening
- 2 pockets - 2 side vents
- Piqué fabric

Taglie / Sizes

XS ÷ 4XL Regular Fit

Art. 14P09K453

00 Bianco / White

Tessuto / Fabric

52% poliestere 48% cotone
52% polyester 48% cotton
171 g / m²



NINA

Dettagli / Details

- Abbottonatura a vista con automatici
- 2 tasche
- 2 spacchetti laterali

- Visible buttoning with press studs
- 2 pockets
- 2 side vents

Taglie / Sizes

XS ÷ 4XL Regular Fit

Art. 21P03K245

00 Bianco / White

Tessuto / Fabric

100% cotone
100% cotton
185 g / m²



NINA

Dettagli / Details

- Abbottonatura a vista con automatici
 - 2 tasche
 - 2 spacchetti laterali
- Visible buttoning with press studs
 - 2 pockets
 - 2 side vents

Taglie / Sizes

XS ÷ 4XL Regular Fit

Art. 22P09K245

214 Petrolio / Petroleum
113 Ciclamino / Cyclamen

Tessuto / Fabric

70% poliestere 30% cotone
70 % polyester 30% cotton
130 g / m²



Art. 22P09K245

113 Ciclamino / Cyclamen

Art. 22P09K245
214 Petrolio / Petroleum

CAMELIA

Dettagli / Details

- Abbottonatura a vista con bottoni 4 fori
- 2 tasche
- 2 spacchetti laterali

- Visible buttoning with 4 hole buttons
- 2 pockets
- 2 side vents

Taglie / Sizes

XS ÷ 4XL Regular Fit

Art. Q9K00222

C01 Bianco / White

Tessuto / Fabric

65% poliestere 35% cotone

65% polyester 35% cotton

145 g / m²



Art. Q9K00223

C02 Grigio chiaro / Light grey

U35 Bordeaux / Burgundy

D29 Verde / Green

Z48 Blu / Blue

U32 Nero / Black

Tessuto / Fabric

65% poliestere 35% cotone

65% polyester 35% cotton

115 g / m²

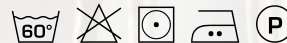

Art. Q9K00223
U35 Bordeaux / Burgundy



Art. Q9K00222
C01 Bianco / White



Art. Q9K00223
U35 Bordeaux / Burgundy



Art. Q9K00223
C02 Grigio chiaro / Light grey

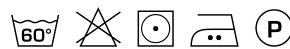

Art. Q9K00223
D29 Verde / Green



Art. Q9K00223
U32 Nero / Black



Art. Q9K00223
Z48 Blu / Blue





Art. 25P02H453
016 Tortora / *Taupe*



Art. 25P02H453
006 Bordeaux / *Burgundy*



Art. 25P02H453
102 Verde militare / *Military green*



Art. 25P02H453
004 Blu / *Blue*



Art. 25P02H453
000 Nero / *Black*

ZONDA

Dettagli / Details

- Allacciatura collo regolabile con bottoni automatici
- 3 taschini portapenne
- 2 grandi tasche
- Coperto dietro

- Adjustable halter with press studs
- 3 pen pockets
- 2 big pockets
- Covered backside

Taglie / Sizes

Taglia unica / One size

Misure / Dimensions

L 83,5 H 83,5 cm

Art. 25P02H453

- 016 Tortora / Taupe
- 006 Bordeaux / Burgundy
- 102 Verde militare / Military green
- 004 Blu / Blue
- 000 Nero / Black

Tessuto / Fabric

65% poliestere 35% cotone
65% polyester 35% cotton
115 g / m²

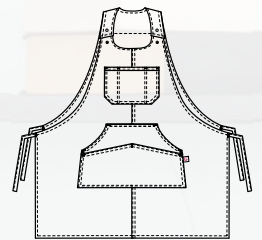

Art. 25P02H453
000 Nero / Black



ALTEA

Dettagli / Details

- Chiusura con zip rovesciata
- 2 tasche

- Inverted zip fastening
- 2 pockets

Taglie / Sizes

XS ÷ 4XL Slim Fit

Art. Q9K00226

C01 Bianco / White

Tessuto / Fabric

100% cotone
100% cotton
185 g / m²



Art. Q9K00227

C04 Salmone / Salmon
C08 Azzurro chiaro / Light blue
M19 Verde acqua / Acqua green

Tessuto / Fabric

70% poliestere 30% cotone
70% polyester 30% cotton
130 g / m²



Art. Q9K00226

C01 Bianco / White

Art. Q9K00227

C04 Salmone / Salmon

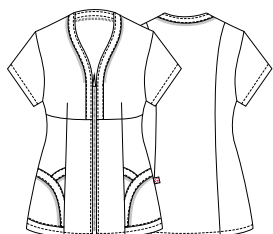

Art. Q9K00227

C08 Azzurro chiaro / Light blue

Art. Q9K00227

M19 Verde acqua / Acqua green



Art. Q9K00227
C04 Salmone / Salmon

PRIMULA

Dettagli / Details

- Abbottonatura a vista con automatici
- 2 tasche
- Maniche arrotolabili

- Visible buttoning with press studs
- 2 pockets
- Roll-up sleeves

Taglie / Sizes

XS ÷ 3XL Regular Fit

Art. Q9K00249

C01 Bianco / White

Art. Q9K00251

D25 Rosso / Red

Tessuto / Fabric

65% poliestere 35% cotone
65% polyester 35% cotton
140 g / m²

Art. Q9K00250

Q32 Quadro nero / Black checkered

Tessuto / Fabric

60% cotone 40% poliestere
60% cotton 40% polyester
100 g / m^{2Z}



Art. Q9K00249

00 Bianco / White

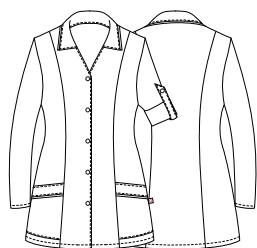

Art. Q9K00251

D25 Rosso / Red



Art. Q9K00250

Q32 Quadro nero / Black checkered





Art. Q9K00250
Q32 Quadro nero / *Black checkered*

RICKY

Dettagli / Details

- Abbottonatura a vista con automatici
- 3 tasche
- Maniche arrotolabili
- 2 spacchetti nel fianco

- Visible buttoning with press studs
- 3 pockets
- Roll-up sleeves
- 2 side vents

Taglie / Sizes

S ÷ 4XL Comfort Fit

Art. Q9K00252

C01 Bianco / White

Art. Q9K00254

D25 Rosso / Red

Tessuto / Fabric

65% poliestere 35% cotone
65% polyester 35% cotton
140 g / m²

Art. Q9K00253

Q32 Quadro nero / Black checkered

Tessuto / Fabric

60% cotone 40% poliestere
60% cotton 40% polyester
100 g / m²



Art. Q9K00252

C01 Bianco / White

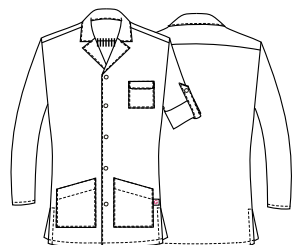

Art. Q9K00254

D25 Rosso / Red



Art. Q9K00253

Q32 Quadro nero / Black checkered







Art. Q9H00228
Q32 Quadro nero / Black checkered



Art. Q9H00229
C02 Grigio chiaro / Light grey

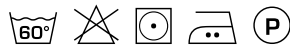

Art. Q9H00229
U35 Bordeaux / Burgundy

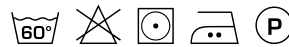

Art. Q9H00229
D29 Verde / Green



Art. Q9H00229
Z48 Blu / Blue



Art. Q9H00232
C01 Bianco / White



Art. Q9H00233
D25 Rosso / Red



Art. Q9H00233
U32 Nero / Black



Art. Q9H00270
C04 Salmone / Salmon



Art. Q9H00270
C08 Azzurro chiaro / Light blue



Art. Q9H00270
M19 Verde acqua / Aqua green



ZEFIRO

Dettagli / Details

- 3 tasche
- Chiusura con laccetti sui fianchi

- 3 pockets
- Closure with strings on the sides

Taglie / Sizes

Taglia unica / One size

Misure / Dimensions

L 51 H 80,5 cm

Art. Q9H00228

Q32 Quadro nero / Black checkered

Tessuto / Fabric

60% cotone 40% poliestere
60% cotton 40% polyester
100 g / m²

Art. Q9H00229

C02 Grigio chiaro / Light grey
U35 Bordeaux / Burgundy
D29 Verde / Green
Z48 Blu / Blue

Tessuto / Fabric

65% poliestere 35% cotone
65% polyester 35% cotton
115 g / m²

Art. Q9H00232

C01 Bianco / White

Art. Q9H00233

D25 Rosso / Red
U32 Nero / Black

Tessuto / Fabric

65% poliestere 35% cotone
65% polyester 35% cotton
140 g / m²

Art. Q9H00270

C04 Salmone / Salmon
C08 Azzurro chiaro / Light blue
M19 Verde acqua / Acqua green

Tessuto / Fabric

70% poliestere 30% cotone
70% polyester 30% cotton
130 g / m²

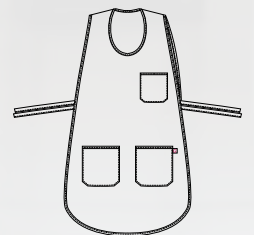

Art. Q9H00233
U32 Nero / Black



ACCESSORI
ACCESSORIES

Giblor's
italian work/life specialist



accessori

Bandane
Bandanas

BANDANA MARTE CON TERGISUDORE

Dettagli / Details

- Con fascia tergisudore
- With sweatband

Taglie / Sizes

Taglia unica / One size

Art. 23P051364
Art. 24P051364

Tessuto / Fabric

100% poliestere
100% polyester
110 g / m²

Art. 24P051419
Art. 24P051417

Tessuto / Fabric

65% poliestere 35% cotone
65% polyester 35% cotone
115 g / m²



Art. 23P051364
00 Bianco
White



Art. 23P051364
073 Beige
Beige



Art. 24P051364
322 Marrone
Brown



Art. 23P051364
102 Verde militare
Military green



Art. 23P051364
119 Grigio medio
Medium grey



Art. 23P051364
004 Blu
Blue



Art. 23P051364
000 Nero
Black



Art. 24P051419
119 Grigio medio
Medium grey



Art. 24P051419
016 Tortora
Taupe



Art. 24P051417
213 Prugna
Purple



Art. 24P051417
119 Grigio medio
Medium grey





Art. 443
00 Bianco
White



Art. 24P051865
000 Nero
Black



Art. 22P051865
322 Marrone
Brown



Art. 22P051865
004 Blu
Blue



Art. 20P051865
102 Verde militare
Military green



Art. 20P051865
016 Tortora
Taupe



Art. 19P051865
006 Bordeaux
Burgundy



Art. 17P051865
019 Grigio chiaro
Medium grey



BANDANA MARTE CON TERGISUDORE

Dettagli / Details
- Con fascia tergisudore
- With sweatband

Taglie / Sizes
Taglia unica / One size

Art. 443

Tessuto / Fabric
100% cotone
100% cotton
185 g / m²

Art. 24P051865
Art. 22P051865
Art. 20P051865
Art. 19P051865
Art. 17P051865

Tessuto / Fabric
65% poliestere 35% cotone
65% polyester 35% cotton
200 g / m²



Art. Q5100263
C01 Bianco
White



Art. Q5100263
U32 Nero
Black



BANDANA GIOVE

Taglie / Sizes
Taglia unica / One size

Art. Q5100263

Tessuto / Fabric
65% poliestere 35% cotone
65% polyester 35% cotton
143 g / m²

accessori

Bandane
Bandanas

BANDANA MERCURIO

Taglie / Sizes

Taglia unica / One size

Art. 17P051982

Tessuto / Fabric

100% cotone
100% cotton
260 g / m²



Art. 17P051982

004 Blue jeans
Blue jeans



COMFORT

Art. 25P051127

J004 Jeans blu
Blue jeans



COMFORT

Art. 19P051127

J000 Jeans nero
Black



BANDANA MARTE CON TERGISUDORE

Dettagli / Details

- Con fascia tergisudore
- With sweatband

Taglie / Sizes

Taglia unica / One size

Art. 22P051481

Tessuto / Fabric

75% cotone 22% poliestere 3% elastan
75% cotton 22% polyester 3% elastane
175 g / m²



Art. 22P051481

F019 Camouflage pixel
Pixel camouflage



Art. 22P051481

F020 G' horeca
G' horeca



Art. 22P051481

F039 Maialini
Pig



Art. 25P051127

Tessuto / Fabric

75% cotone 22% poliestere 3% elastan
75% cotton 22% polyester 3% elastane
175 g / m²



Art. 16P051481

F009 Fumetto
Comics



Art. 19P051481

F014 Travel
Travel



Art. 19P051481

F013 Gufi indiani
Indian owls



Art. 22P051481

Art. 16P051481

Art. 19P051481

Art. 10M443

Art. 14P051481

Tessuto / Fabric

100% cotone
100% cotton
168 g / m²



Art. 10M443

1004 Peperoncino
Chili



Art. 14P051481

Menu nero
Black menu



BANDANA URANO

Taglie / Sizes

Taglia unica / One size

Art. 25P051470

Tessuto / Fabric

100% poliestere
100% polyester
86 g / m²



Art. 25P051470

F051 Boom
Boom



Art. 25P051470

F050 Rock
Rock



Art. 25P051470

F049 Beer
Beer





Bandana **MARTE**
Art. 17P051865
pag. 355

accessori

Toque
Toque

MONET

Dettagli / Details

- Regolabile con velcro
- Adjustable with velcro

Taglie / Sizes

Taglia unica / One size

Art. 22P051134
Art. 19P051134

Tessuto / Fabric

100% cotone
100% cotton
168 g / m²

Art. 20P051134
Art. 22P051135

Tessuto / Fabric

65% poliestere 35% cotone
65% polyester 35% cotton
200 g / m²

Art. 18P051064

Tessuto / Fabric

50% cotone 50% poliestere
50% cotton 50% polyester
180 g / m²



Art. 18P051064
119 Grigio medio / Medium grey





Art. 22P051134
F019 Camouflage pixel
Pixel camouflage



Art. 22P051134
F020 G' horeca
G' horeca



Art. 22P051134
F039 Maialini
Pigs



Art. 19P051134
F013 Gufi indiani
Indian owls



Art. 19P051134
F014 Travel
Travel



Art. 20P051134
016 Tortora
Taupe



Art. 20P051134
102 Verde militare
Military green



Art. 22P051135
019 Grigio chiaro
Light grey



Art. 22P051135
322 Marrone
Brown



Art. 22P051135
004 Blu
Blue



Art. 18P051064
00 Bianco
White



LUXSATIN



Art. 18P051064
005 Rosso
Red



LUXSATIN



Art. 18P051064
119 Grigio medio
Medium grey



LUXSATIN



Art. 18P051064
000 Nero
Black



LUXSATIN

accessori

Toque
Toque



Art. 416
00 Bianco
White
185 g / m²



Art. 10M416
1004 Peperoncino
Chili
168 g / m²



Art. 14P051483
Menu nero
Black menu
168 g / m²



Art. 16P051483
F009 Fumetto
Comics
168 g / m²



Art. 19P051651
006 Bordeaux
Burgundy
200 g / m²



Art. 8M1651
000 Nero
Black
140 g / m²



LUXSATIN

Art. 416DIVA
000R Nero e rosso
Black and red
180 g / m²



Art. 416/A
00 Bianco
White
Altezza / Height 23,5 cm



Art. 18P051068
00 Bianco
White
Altezza / Height 25 cm



Art. 18P051067
00 Bianco
White
Altezza / Height 30 cm

TOQUE

Dettagli / Details

- Regolabile con velcro
- Adjustable with velcro

Taglie / Sizes

Taglia unica / One size

Art. 416
Art. 10M416
Art. 14P05I483
Art. 16P05I483

Tessuto / Fabric

100% cotone
100% cotton

Art. 19P05I1651
Art. 8M1651

Tessuto / Fabric

65% poliestere 35% cotone
65% polyester 35% cotton

Art. 416DIVA

Tessuto / Fabric

50% cotone 50% poliestere
50% cotton 50% polyester

Art. 416/A
Art. 18P05I068

Materiale / Material

100% Carta
100% Paper

Art. 18P05I067

Tessuto / Fabric

TNT viscosa e poliestere
TNT viscose and polyester



Art. 19P05I1651
006 Bordeaux / Burgundy



KLIMT

Dettagli / Details

- Regolabile con elastico
- Adjustable with elastic band

Taglie / Sizes

Taglia unica / One size

Art. Q5I00203

C01 Bianco / White
P50 ITA / ITA

Tessuto / Fabric

100% cotone / cotton
185 g / m²

Art. Q5I00204

U32 Nero / Black

Tessuto / Fabric

65% poliestere 35% cotone
65% polyester 35% cotton
200 g / m²



Art. Q5I00203

C01 Bianco / White



Art. Q5I00203

P50 ITA / ITA



CAPPELLO SCUOLA

Dettagli / Details

- Regolabile con elastico
- Adjustable with elastic band

Taglie / Sizes

Taglia unica / One size

Art. Q5I00202

C01 Bianco / White

Tessuto / Fabric

100% cotone / cotton
185 g / m²



Art. Q5I00204

U32 Nero / Black



Art. Q5I00202

C01 Bianco / White



MONET

Dettagli / Details

- Regolabile con velcro
- Adjustable with velcro

Taglie / Sizes

Taglia unica / One size

Art. Q5I00205

C01 Bianco / White

Tessuto / Fabric

100% cotone / cotton
185 g / m²



Art. Q5I00205

C01 Bianco / White



Art. Q5I00206

U32 Nero / Black



ESSENTIAL
COLLECTION



Art. Q5100265
C01 Bianco / White



Art. Q5100266
U32 Nero / Black



ANDY TRIANGOLO CUOCO

Art. Q5100265
C01 Bianco / White

Misure / Dimensions
67,5X67,5 cm

Tessuto / Fabric
100% cotone / cotton
185 g / m²

Art. Q5100266
U32 Nero / Black

Misure / Dimensions
67,5X67,5 cm

Tessuto / Fabric
65% poliestere 35% cotone
65% polyester 35% cotton
200 g / m²

Art. R140

C01 Bianco / White

Misure / Dimensions
90X90 cm

Tessuto / Fabric
100% cotone / cotton
140 g / m²



Art. R140

C01 Bianco / White



Art. 404

00 Bianco / White



TRIANGOLO

Misure / Dimensions
67,5X67,5 cm

Art. 404

00 Bianco / White

Tessuto / Fabric
100% cotone / cotton
185 g / m²



405

00 Bianco / White
56x80



405/E

405/E

405/E

Art. 405/E: venduto in confezioni da 12 pezzi. Articolo aleatorio: non è possibile scegliere l'assortimento colore.
Art. 405/E: 12 pieces pack. Random color: the choice of the color is not allowed.



TORCIONE

Misure / Dimensions
56X80 cm

Art. 405

00 Bianco / White

Art. 405/E

Colori assortiti / Assorted colors

Tessuto / Fabric
100% cotone / cotton
230 g / m²

accessori

Bandane
Bandanas

BANDANA NETTUNO ELASTICIZZATA

Taglie / Sizes

Taglia unica / One size

Art. 18P05I066

000 Nero / Black
00 Bianco / White

Tessuto / Fabric

Rete 100% poliestere
Mesh fabric 100% polyester
160 g / m²



Art. 18P05I066

000 Nero
Black



Art. 18P05I066

00 Bianco
White



TAMBURELLO

Dettagli / Details

- Regolabile con velcro
- Adjustable with velcro

Taglie / Sizes

Taglia unica / One size

Art. 18P05I065

000 Nero / Black
00 Bianco / White

Tessuto / Fabric

50% cotone 50% poliestere
50% cotton 50% polyester
180 g / m²



Art. 18P05I065

000 Nero
Black



Art. 18P05I065

00 Bianco
White





Art. 19P05I089

00 Bianco
White



Art. 19P05I128

000 Nero
Black



Art. 302

00 Bianco
White



Art. 401

00 Bianco
White



Art. 301

00 Bianco
White



Art. 501

00 Bianco
White



Art. 501/C

000 Nero
Black



MONELLO

Taglie / Sizes

Taglia unica / One size

Art. 19P05I089

00 Bianco / White

Art. 19P05I128

000 Nero / Black

Tessuto / Fabric

Rete 100% poliestere
Mesh fabric 100% polyester
160 g / m²

Art. 302

00 Bianco / White

Tessuto 1 / Fabric 1

100% cotone / cotton
185 g / m²

Tessuto 2 / Fabric 2

Rete 100% poliestere
Mesh fabric 100% polyester
85 g / m²

Art. 401

00 Bianco / White

Tessuto / Fabric

100% cotone / cotton
130 g / m²

BERRETTA

Art. 301

00 Bianco / White

Tessuto 1 / Fabric 1

65% poliestere 35% cotone
65% polyester 35% cotton
200 g / m²

Tessuto 2 / Fabric 2

Rete 100% poliestere
Mesh fabric 100% polyester

BASEBALL

Taglie / Sizes

Taglia unica / One size

Art. 501

00 Bianco / White

Art. 501/C

000 Nero / Black

Tessuto / Fabric

100% cotone / cotton

accessori

Cravatte
Ties

CRAVATTA UOMO

Dettagli / Details

- Tinta unita, colori assortiti,
fantasia

- Plain coloured, several colours,
patterned

Taglie / Sizes

Taglia unica / One size

Art. 511
Art. 19P051141

Tessuto / Fabric

100% poliestere
100% polyester



Art. 511
006 Bordeaux / Burgundy



Art. 511
00 Bianco
White



Art. 511
19 Grigio chiaro
Light grey



Art. 511
465 Arancione
Orange



Art. 511
005 Rosso
Red



Art. 511
006 Bordeaux
Burgundy



Art. 511
322 Marrone
Brown



Art. 511
004 Blu
Blue



Art. 511
000 Nero
Black



Art. 19P051141
P019 Pois grigio
Grey pois



Art. 19P051141
P004 Pois blu
Blue pois



Art. 19P051141
R019 Grigio rigato
Striped grey



Art. 19P051141
R006 Bordeaux rigato
Striped burgundy



Art. 19P051141
R017 Giallo rigato
Striped yellow



Art. 19P051141
R004 Blu rigato
Striped Blue

accessori

Cravatte

Ties

CRAVATTA DONNA

Dettagli / Details

- Chiusura con velcro
- Velcro closure

Taglie / Sizes

Taglia unica / One size

Art. 19P051871

Tessuto / Fabric

100% poliestere
100% polyester



Art. 19P051871
000 Nero / Black



00 Bianco
White



19 Grigio chiaro
Light grey



465 Arancione
Orange



005 Rosso
Red



006 Bordeaux
Burgundy



322 Marrone
Brown



004 Blu
Blue



000 Nero
Black

accessori

Papillon
Papillon

PAPILLON

Taglie / Sizes

Taglia unica / One size

Art. 409

Art. 433BX

Art. 433

Tessuto / Fabric

100% poliestere

100% polyester



Art. 409
000 Nero / Black



Art. 409
00 Bianco
White



Art. 409
000 Nero
Black



Art. 433BX
006 Bordeaux
Burgundy



Art. 433
000 Nero
Black

accessori

Foulard

Foulard

FOULARD

Taglie / Sizes

Taglia unica / One size

Misure / Measures

35x140 cm

Art. 19P05I505
Art. 505

Tessuto / Fabric

100% poliestere

100% polyester

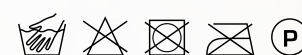

Art. 19P05I505
P004 Pois blu / Blue pois



Art. 19P05I505
P019 Pois grigio
Grey pois



Art. 19P05I505
P004 Pois blu
Blue pois



Art. 19P05I505
R019 Rigato grigio
Grey



Art. 505
006 Bordeaux
Burgundy



Art. 19P05I505
R006 Bordeaux rigato
Striped burgundy



Art. 19P05I505
R017 Giallo rigato
Striped yellow



Art. 19P05I505
R004 Blu rigato
Striped blue

accessori

Coppole
Hats

COPPOLA

Dettagli / Details

- Regolabile con elastico
- Adjustable with elastic band

Taglie / Sizes

Taglia unica / One size

Art. 20P05I062
Art. 18P05I062

Tessuto / Fabric

92% poliestere 8% elasthan
92% polyester 8% elastane
247 g / m²

Art. 19P05I132

Tessuto / Fabric

75% cotone 23% poliestere 2% elasthan
75% cotton 23% polyester 2% elastane
210 g / m²

Art. 18P05I060

Tessuto / Fabric

100% cotone
100% cotton
260 g / m²

Art. 17P05I934

Tessuto / Fabric

50% lyocell 50% poliestere
50% lyocell 50% polyester
180 g / m²

Art. 17P05I902

Tessuto / Fabric

65% poliestere 35% cotone
65% polyester 35% cotton
200 g / m²

COMFORT

Art. 18P05I062
322 Marrone / Brown





Art. 20P05I062

119 Grigio medio
Medium grey



Art. 18P05I062

322 Marrone
Brown



Art. 19P05I132

J000 Jeans nero
Black



Art. 18P05I060

004 Blue jeans
Blue jeans



Art. 17P05I934

00 Bianco
White



Art. 17P05I902

000 Nero
Black



TOMMY

Dettagli / Details

- Regolabile con velcro
- Adjustable with velcro

Taglie / Sizes

Taglia unica / One size

Art. 15P05I622
Art. 22P05I622
Art. 24P05I622

Tessuto / Fabric

65% poliestere 35% cotone
65% polyester 35% cotton
200 g / m²



Art. 15P05I622
016 Tortora
Taupê



Art. 15P05I622
7014F Moka
Moka



Art. 15P05I622
000 Nero
Black



Art. 22P05I622
019 Grigio chiaro
Light grey



Art. 22P05I622
102 Verde militare
Military green



Art. 22P05I622
004 Blu
Blue

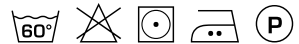

Art. 24P05I622
00 Bianco
White



Art. 24P05I622
006 Bordeaux
Burgundy



LUXSATIN

TOMMY

Dettagli / Details

- Regolabile con velcro
- Adjustable with velcro

Taglie / Sizes

Taglia unica / One size



Art. 19P051130

R006 Bordeaux rigato
Striped burgundy



Art. 19P051130

R004 Blu rigato
Striped blue



Art. 17P051924

004 Blu
Blue



Art. 19P051130

Tessuto / Fabric

85% cotone 15% poliestere
85% cotton 15% polyester
293 g / m²

Art. 17P051924

Tessuto / Fabric

50% cotone 50% poliestere
50% cotton 50% polyester
180 g / m²



Art. 20P0512058

073 Beige
Beige



Art. 20P0512058

322 Marrone
Brown



Art. 20P0512058

019 Grigio chiaro
Light grey



Art. 20P0512058

Art. 23P0512058

Tessuto / Fabric

100% poliestere
100% polyester
170 g / m²



Art. 23P0512058

006 Bordeaux
Burgundy



BUSTINA

Taglie / Sizes

S ÷ L

Art. 300

Tessuto / Fabric

100% cotone / cotton
185 g / m²

Art. 400

00 Bianco / White

Tessuto / Fabric

100% cotone / cotton
185 g / m²

Art. 400/A

00 Bianco / White

Tessuto / Fabric

Carta / Paper



Art. 300

00 Bianco
White



Art. 400

00 Bianco
White



Art. 400/A

00 Bianco
White

Taglia unica / One size



Art. Q5I00215
U33 Caffè / Coffee

Art. Q5I00215
Z44 Marrone / Brown

Art. Q5I00215
U35 Bordeaux / Burgundy

Art. Q5I00215
D25 Rosso / Red

Art. Q5I00215
D24 Arancio / Orange



Art. Q5I00215
Z46 Fucsia / Fuchsia

Art. Q5I00215
C03 Giallo / Yellow

Art. Q5I00215
C09 Pistacchio / Pistachio

Art. Q5I00215
Z49 Verde scuro / Dark green



Art. Q5I00215
D28 Turchese / Turquoise

Art. Q5I00215
U38 Bluette / Royal

Art. Q5I00215
Z48 Blu / Blue

Art. Q5I00215
D22 Antracite / Anthracite

Art. Q5I00215
U32 Nero / Black

JERRY

Dettagli / Details

- Regolabile con elastico
- Adjustable with elastic band

Taglie / Sizes

Taglia unica / One size

Art. Q5100215

- U33 Caffè / Coffee
- Z44 Marrone / Brown
- U35 Bordeaux / Burgundy
- D25 Rosso / Red
- D24 Arancio / Orange
- Z46 Fucsia / Fuchsia
- C03 Giallo / Yellow
- C09 Pistacchio / Pistachio
- Z49 Verde scuro / Dark green
- D28 Turchese / Turquoise
- U38 Bluette / Royal
- Z48 Blu / Blue
- D22 Antracite / Anthracite
- U32 Nero / Black

Tessuto / Fabric

100% poliestere
100% polyester
220 g / m²



Art. Q5100215
D25 Rosso / Red



Art. Q5I00216
U33 Caffè / Coffee

Art. Q5I00216
Z44 Marrone / Brown

Art. Q5I00216
U35 Bordeaux / Burgundy

Art. Q5I00216
D25 Rosso / Red

Art. Q5I00216
D24 Arancio / Orange



Art. Q5I00216
Z46 Fucsia / Fuchsia

Art. Q5I00216
C03 Giallo / Yellow

Art. Q5I00216
C09 Pistacchio / Pistachio

Art. Q5I00216
Z49 Verde scuro / Dark green



Art. Q5I00216
D28 Turchese / Turquoise

Art. Q5I00216
U38 Bluette / Royal

Art. Q5I00216
Z48 Blu / Blue

Art. Q5I00216
D22 Antracite / Anthracite

Art. Q5I00216
U32 Nero / Black

PANAREA

Dettagli / Details

- Regolabile con elastico
- Adjustable with elastic band

Taglie / Sizes

Taglia unica / One size

Art. Q5I00216

U33 Caffè / Coffee
Z44 Marrone / Brown
U35 Bordeaux / Burgundy
D25 Rosso / Red
D24 Arancio / Orange
Z46 Fucsia / Fuchsia
C03 Giallo / Yellow
C09 Pistacchio / Pistachio
Z49 Verde scuro / Dark green
D28 Turchese / Turquoise
U38 Bluette / Royal
Z48 Blu / Blue
D22 Antracite / Anthracite
U32 Nero / Black

Tessuto / Fabric

100% poliestere
100% polyester
220 g / m²



accessori

Vari
Various

FASCIA ELASTICA

Taglie / Sizes
XS ÷ 3XL

Art. 437/N
000 Nero / Black

Girovita / Waist	
XS	75 cm
S	80 cm
M	85 cm
L	90 cm
XL	95 cm
XXL	100 cm
XXXL	105 cm



GUANTI

Taglie / Sizes
Taglia unica / One size

Art. 444
00 Bianco / White

Tessuto / Fabric
100% cotone / 100% cotton



TOVAGLIOLO

Taglie / Sizes
L 45 H 45 cm

Art. 403
00 Bianco / White

Tessuto / Fabric
100% cotone / 100% cotton
185 g / m²



ALAMARI DORATI

Taglie / Sizes
Taglia unica / One size

Art. AD
Oro / Gold



Art. 403



70 cm

CRAVATTA CON NODO

Art. 515
000 Nero / Black

Tessuto / Fabric
100% poliestere
100% polyester

Indossarla non è mai stato
così facile grazie alla clip

*Wearing it has never been
easier thanks to the clip*



Misure / Dimensions
L 132 H 3,5 cm

Art. 19P051126
CINTURA / BELT
000 Nero / Black
100% pelle / leather



Art. 444



ART. 20P101145
REGGIMANICA / ARM BAND
000 Nero / Black
100% poliestre / polyester



Art. AD



Art. 554
TASCA PER PALMARE
PALMTOP POUCH



Art. 556
FODERO SINTETICO
SYNTHETIC WALLET-POUCH



Art. 19P05145
FODERO IN PELLE
LEATHER WALLET-POUCH



Art. 555
PORTAFOGLI
SINTETICO
SYNTHETIC WALLET

Con anello per catena
Ring on the back to insert wallet-chain



Art. 19P05142
PORTAFOGLI IN PELLE
LEATHER WALLET



Art. 25P051465
BRETELLE TESSUTO
FABRIC SUSPENDERS

122 Bruciato / *Burnt*
100% poliestere / *polyester*
cm 3

Da abbinare a / *To be combined with*
25P01H438 - 25P01H439



Art. 25P051454
BRETELLE CORDA
ROPE SUSPENDERS

073 Beige / *Beige*
100% poliestere / *polyester*
cm 2

Da abbinare a / *To be combined with*
25P01H438 - 25P01H439



Art. 19P05143
BRETELLE / SUSPENDERS

000 Nero / *Black*
100% poliestere / *polyester*
cm 3



Art. 19P05144
BRETELLE / SUSPENDERS

R322 Marrone rigato / *Brown striped*
100% poliestere / *polyester*
cm 3



Art. 19P05144
BRETELLE / SUSPENDERS

R004 Blu rigato / *Blue striped*
100% poliestere / *polyester*
cm 3

TESSUTO ESCLUSIVO CHE COMBINA LA MICROFIBRA CON IL FINISSAGGIO CLEAN FINISH
EXCLUSIVE FABRIC THAT COMBINES THE MICROFIBRE WITH THE CLEAN FINISH TREATMENT

I capi **DRY&CLEAN** sono realizzati in microfibra, con speciale trattamento **CLEAN FINISH**, privo di fluoro, PFOA, PFOS, PFHXA, APEO, la migliore soluzione in termini di ambiente e sicurezza.

DRY&CLEAN garments are made of Microfibre with the special **CLEAN FINISH** treatment, free of fluorine, PFOA, PFOS, PFHXA and APEO – the best solution in terms of environment and safety.

Idrorepellente,
migliore repellenza
ad altri liquidi

Traspirante e leggero,
solo 86 gr per
un'asciugatura rapida

Colori brillanti,
che non sbiadiscono

Resistente
alle abrasioni
ed agli strappi

Morbido,
piacevole
da indossare



*Waterproof,
better repellence
to other liquids*



*Breathable and light
(only 86 g)
for a quick drying*



*Brilliant colors
that do not fade*



*Resistant
to scraping
and tearing*



*Soft and
comfortable*

DRY&CLEAN è la nuova proposta Giblor's che unisce la microfibra con il finissaggio **CLEAN FINISH**. Il tessuto è leggero, solo 86 gr, dalla superficie liscia, garantisce un'asciugatura rapida e un effetto impeccabile. Grazie alla morbida mano pesca della microfibra, i capi risultano piacevoli da indossare anche a contatto diretto con la pelle, assicurando il massimo comfort durante la giornata lavorativa.

Il finissaggio **CLEAN FINISH**, invece, assicura l'idrorepellenza dei capi e una maggiore repellenza agli altri liquidi. L'efficacia di questo finissaggio, che non utilizza sostanze nocive per l'ambiente e la salute, rende i capi resistenti alle macchie e ai segni del tempo. Anche i colori brillanti rimangono inalterati nel tempo, senza perdere la loro intensità.

Sono poi la traspirabilità del tessuto e la sua resistenza ai lavaggi che fanno di questo nuovo tessuto Giblor's la soluzione ideale in termini di qualità e affidabilità.

Con questa nuova soluzione Giblor's ribadisce il proprio impegno verso l'innovazione e la tutela della salute dei propri clienti e della natura, arricchendo la collezione di abbigliamento professionale con capi di abbigliamento che coniugano comfort, durabilità e design di qualità superiore.

DRY&CLEAN is the new Giblor's proposal that combines microfibre with the **CLEAN FINISH** treatment. The fabric is light, only 86 g, and with a smooth surface, it guarantees quick drying and an impeccable effect. Thanks to the soft touch of the microfibre, the garments are pleasant to wear and they drape on the body perfectly, ensuring maximum comfort during the working day.

The **CLEAN FINISH** treatment, moreover, ensures the waterproof features of the garments and greater repellence to other liquids, such as oils and greasy solutions. The effectiveness of this finishing, which does not use substances harmful to the environment and health, makes the garments resistant to stains and the signs of aging. Even the bright colours remain unchanged over time, without losing their intensity.

Furthermore, it is the breathability of the fabric and its resistance to washing that make this new Giblor's fabric the ideal solution in terms of quality and reliability. With this new solution, Giblor's reiterates its commitment to innovation and the protection of the health of its customers and nature, enriching the professional clothing collection with garments that combines comfort, durability and superior quality design.



TESSUTO ESCLUSIVO CHE COMBINA LE FIBRE DEL SORONA® CON IL FINISSAGGIO CLEAN FINISH
EXCLUSIVE FABRIC THAT COMBINES THE SORONA® FIBRES WITH THE CLEAN FINISH TREATMENT

I capi **GREEN&CLEAN** sono realizzati in Sorona®, con speciale trattamento **CLEAN FINISH**, privo di fluoro, PFOA, PFOS, PFHXA, APEO, la migliore soluzione in termini di ambiente e sicurezza.

GREEN&CLEAN garments are made of Sorona®, with special CLEAN FINISH treatment, free of fluorine, PFOA, PFOS, PFHXA, APEO, the best solution in terms of environment and safety.

Idrorepellente, migliore repellenza ad altri liquidi

Composti per il 37% da ingredienti di origine vegetale

Colori brillanti, che non sbiadiscono

Resistente alle abrasioni ed agli strappi

Morbidi, traspiranti ed elastici, senza spandex



Waterproof, better repellence to other liquids



Made up of 37% plant-based ingredients



Brilliant colors that do not fade



Resistant to scraping and tearing



Soft, breathable and elastic, no spandex

Il nuovo tessuto Giblor's **GREEN&CLEAN** rappresenta l'eccellenza per chi cerca prestazioni ecologiche e di altissimo livello. Grazie alla combinazione delle fibre Sorona® con il finissaggio **CLEAN FINISH**, entrambi realizzati con componenti di origine vegetale, l'impatto sull'ambiente viene ridotto al minimo, conferendo ai capi resistenza e durata massime.

Sorona® è una fibra ad alte prestazioni eco-sostenibile, ottenuta utilizzando un processo biologico, composta in parte da ingredienti vegetali rinnovabili, che presenta proprietà morbide, flessibili e antimacchia che ne fanno un materiale estremamente confortevole. Ciò che rende Sorona® ancora più sorprendente è che, diversamente da altre fibre contenenti spandex, essa è in grado di garantire eccezionali proprietà elastiche e di recupero anche dopo ripetuti stiramenti e lavaggi. La sua capacità di offrire morbidezza e volume, unita alla rapida asciugatura, garantisce la longevità dei capi realizzati con Sorona®, le cui performance sono ulteriormente arricchite dallo speciale trattamento **CLEAN FINISH**: questo finissaggio infatti assicura proprietà idrorepellenti e di maggiore repellenza agli altri liquidi, permettendo quindi una facile pulizia, oltre che un'alta resistenza all'usura. Il tessuto rimane traspirante e leggero ed è perfetto per ogni occasione, mantenendo al tempo stesso la vivacità dei colori, che rimangono brillanti nel tempo.

Antimacchia ed eco-sostenibili, i capi **GREEN&CLEAN** sono prodotti di fascia alta, molto versatili e dalle prestazioni superiori, ideali per qualsiasi tipo di ambiente professionale.

The new Giblor's **GREEN&CLEAN** fabric represents excellence for those who look for ecological high-quality performance. Thanks to the combination of Sorona® fibre with **CLEAN FINISH** treatment, both made up of plant-based ingredients, the environmental impact is minimised, lending maximum durability to the garments.

Sorona® is an ecological high-performance fibre - made through a bio-process and partly made of plant-based renewable ingredients - that features a soft touch, together with stretch and stain-resistant properties, that make it an extremely comfortable fabric. What makes Sorona® even more surprising is the ability to ensure exceptional stretch features, differently from other fibres with spandex, even after repeated ironing and washings. Sorona® lends softness and volume to fabrics, dries quickly and creates long-lasting garments, which are enhanced in performance through the special **CLEAN FINISH** treatment. This finishing ensures waterproof features and a better repellence to other liquids, allowing easy cleaning, together with a high wear resistance. The fabric remains light and breathable, perfect for every occasion, and preserves colour brightness over time.

Stain-resistant and eco-friendly, **GREEN&CLEAN** garments are high end products, versatile, with higher performance and ideal for any type of professional environment.



G-TECH PRO

TESSUTO ESCLUSIVO CON FINISSAGGIO AL GRAFENE EXCLUSIVE FABRIC WITH GRAPHENE FINISHING

G-TECH PRO è un nuovo tessuto esclusivo frutto della continua innovazione che **Giblor's** promuove con cura e precisione. Combina infatti le fibre del Sorona®, dagli ingredienti vegetali, morbide, naturalmente elastiche e resistenti nel tempo, con il finissaggio al **grafene**. Questo trattamento dona ai capi proprietà uniche e performanti come l'alta traspirabilità e un'ottima anti-staticità, rendendoli freschi al tatto e facendoli scivolare sul corpo perfettamente. Il massimo comfort per ogni contesto lavorativo. Il **grafene** unisce più caratteristiche tecniche in un'unica sostanza: rispetto a componenti più tradizionali, permette di ridurre le fasi di lavorazione del tessuto e il relativo impatto sull'ambiente.

G-TECH PRO is the new exclusive fabric, result of the continuous innovation that **Giblor's** fosters with care and precision. It combines the Sorona® fibres of plant-based ingredients – which are also soft, naturally elastic and long-lasting – with **graphene** finishing. This treatment gives garments unique high-performance features such as high moisture management and excellent electrical conductivity, making them perfectly drape on the body and fresh to touch. The utmost comfort for every work place. **Graphene** mixes many technical features in one single material: compared to traditional elements, it allows to reduce the fabric production phases and the related environmental footprint.

FRESCO AL TATTO

Il tessuto a base di grafene conduce efficacemente il calore lontano dal corpo, mantenendo fresco chi lo indossa.



FRESH TOUCH

The graphene-based fabric effectively conducts heat away from the body, keeping you fresh while wearing it.

ANTIBATTERICO E ANTIODORE

Gli angoli taglienti atomicamente sottili del grafene distruggono i batteri al contatto ed eliminano anche gli odori.



ANTIBACTERIAL AND ANTI-ODOUR

The atomic, thin and sharp angles of graphene kill the bacteria on contact and eliminate the odour as well.

ANTIVIRALE E ANTIMICOTICO

La struttura molecolare del grafene aiuta ad uccidere i virus e a fermare la crescita fungina al contatto.



ANTIVIRAL AND ANTIMYCOTIC

The graphene molecular structure helps to kill viruses and to stop the fungal growth on contact.

ANTISTATICO

La conducibilità elettrica del grafene dissipa le cariche elettrostatiche sul tessuto per migliorare la caduta.



ANTISTATIC

Graphene electrical conductivity dissipates the electrostatic charge on fabrics, in order to improve their contact to the body.

PROTEZIONE SOLARE UV

Fornisce protezione contro i dannosi raggi UV (UPF) ed è adatto per applicazioni di abbigliamento sportivo.



UV RAYS PROTECTION

It provides protection against the damaging UV rays (UPF) and it is suitable for sportswear.

CONTROLLO DELL'UMIDITÀ

Il grafene nel tessuto aiuta ad eliminare il sudore dal corpo, mantenendo chi lo indossa fresco ed asciutto.



MOISTURE MANAGEMENT

The graphene in the fabric helps to remove sweat from the body, keeping you fresh and dry.

Composta per il 37% da ingredienti vegetali, la fibra **Sorona®** aiuta a ridurre il nostro impatto sull'ambiente creando capi confortevoli e duraturi.

La struttura a spirale del polimero **Sorona®** crea performance uniche. Le sue fibre forniscono morbidezza, elasticità meccanica e recupero eccezionali in qualsiasi ambiente, senza l'utilizzo dello spandex.

Il polimero **Sorona®** è prodotto con **BIO-PDO**, elemento costitutivo che trasforma un processo chimico in un processo eco-efficiente.

*Made up of 37% plant-based ingredients, **Sorona®** fibres help reduce our environmental impact creating comfortable, long-lasting garments.*

*The kinked structure of the **Sorona®** polymer allows unique performances. Its fibres provide exceptional softness, mechanical stretch and recovery in any environment, without using spandex.*

*The **Sorona®** polymer is made with **BIO-PDO**, a building block that turns a chemical process into an eco-efficient one.*

DALLA COLTURA ALLA FIBRA

FROM CROP TO FIBRE

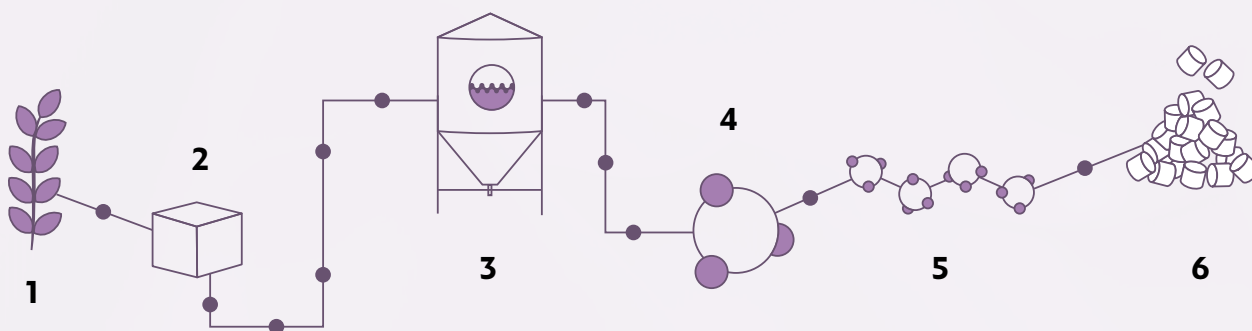

1. Il processo inizia dalla raccolta delle colture vegetali.
2. Lo zucchero, o glucosio, viene estratto dalle colture.
3. Microrganismi sono aggiunti al glucosio per iniziare il processo di fermentazione (simile a quello della produzione dell'alcol).
4. La fermentazione sostituisce la sintesi chimica, producendo la PDO (1,3-Propanediolo) in modo naturale.
5. Il TPA (acido tereftalico) viene aggiunto al Bio-PDO, creando un legame molecolare.
6. Il risultato è Sorona®: un polimero rivoluzionario ad alte prestazioni il cui impatto positivo è sentito da filatori, produttori, designer e consumatori di tutto il mondo.

1. The process begins by harvesting crops.
2. Sugar, or glucose, is extracted from the crops.
3. Microorganisms are added to the glucose to begin a fermentation process (similar to the production of alcohol).
4. Fermentation replaces chemical synthesis, producing PDO (1,3-Propanediol) in a natural way.
5. TPA (terephthalic acid) is added to the Bio-PDO, creating a molecular bond.
6. The result is Sorona®: a revolutionary, high-performance polymer whose positive impact is felt by yarn spinners, manufacturers, designers, and consumers across the globe.





DALLA FORESTA ALLA PRODUZIONE

Conosciute per il loro comfort naturale e per il processo di produzione rispettoso per l'ambiente, le fibre **TENCEL™** Lyocell offrono qualità, performance e versatilità. Proprietà fisiche uniche gli conferiscono alta resistenza, eccellente gestione dell'umidità e delicatezza sulla pelle.



PRODUZIONE SOSTENIBILE

Le fibre **TENCEL™** Lyocell si sono guadagnate la loro reputazione grazie al processo di produzione a ciclo chiuso rispettoso per l'ambiente, che trasforma la polpa del legno in fibra di cellulosa con alta efficienza delle risorse e un basso impatto ambientale.

La speciale fibra, di origine botanica viene estratta da legno proveniente da piantagioni forestali sostenibili, utilizzando un solvente riciclato quasi al 100%.

Grazie ai microscopici canali tra le singole fibre, **TENCEL™** assorbe fino al 50% di umidità in più rispetto al cotone, riducendo drasticamente la formazione di batteri. Lasciando la pelle piacevolmente asciutta e mantenendo il suo naturale equilibrio, questa fibra evita lo sviluppo di irritazioni.

I tessuti contenenti la fibra **TENCEL™**, sono caratterizzati da un'altissima stabilità dimensionale, si dimostrano **eccezionalmente forti e resistenti all'usura**, e sono adatti ai lavaggi industriali. Grazie all'insieme di queste eccellenti caratteristiche, **TENCEL™** può essere considerata la fibra del futuro.

FROM THE FOREST TO PRODUCTION

Known for their natural comfort and environmentally friendly production process, the **TENCEL™** Lyocell fibers offer quality, performance and versatility. Unique physical properties give it high strength, excellent moisture management and delicacy on the skin.

SUSTAINABLE PRODUCTION

TENCEL™ Lyocell fibers have gained a commendable reputation for their environmentally responsible closed loop production process, which transforms wood pulp into cellulosic fibers with high resource efficiency and low ecological impact. This special fiber, of botanic origin, is extracted from sustainable forests, using an almost 100% recycled solvent.

Thanks to the microscopic channels between the individual fibers, **TENCEL™** absorbs up to 50% more of moisture than cotton, reducing dramatically the growth of bacteria. Leaving the skin pleasantly dry and keeping its natural balance, this fiber prevents skin irritation.

TENCEL™ fibers are characterized by a very high dimensional stability, they prove to be **exceptionally strong and resistant to wear**, and are suitable for industrial washing. Thanks to all these characteristics, **TENCEL™** can be considered the fiber of the future.

TENCEL™ Lyocell fibers

Processo di produzione / production process

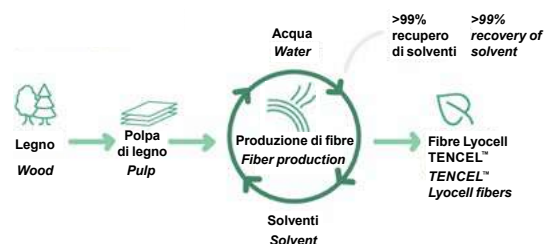



Le fibre in **TENCEL™** Lyocell supportano le proprietà di regolazione della temperatura corporea attraverso la gestione dell'umidità.

***TENCEL™** Lyocell fibers support body temperature, regulating properties through their moisture management.*

Attraverso la gestione dell'umidità, le fibre di **TENCEL™** Lyocell assorbono l'umidità in modo efficiente: di conseguenza, le fibre di **TENCEL™** Lyocell forniscono un ambiente meno favorevole alla crescita batterica, offrendo migliori qualità igieniche.

*Through moisture management, **TENCEL™** Lyocell fibers absorb moisture efficiently: consequently, **TENCEL™** Lyocell fibers provide a less favorable environment for bacterial growth, offering better hygienic qualities.*



Le fibre in **TENCEL™** Lyocell supportano le proprietà di regolazione della temperatura corporea attraverso la gestione dell'umidità. Assorbimento e rilascio di umidità, contribuiscono alla traspirabilità del tessuto che supporta la regolazione termica naturale del corpo.

***TENCEL™** Lyocell fibers support body temperature, regulating properties through their moisture management. Absorption and release of moisture, contribute to fabric breathability that supports natural thermal regulation of the body.*

Le fibre di **TENCEL™** Lyocell sono naturalmente morbide al tatto, offrono un comfort duraturo e mostrano una superficie liscia, donando ai tessuti una sensazione morbida e garantendo comfort alle pelli sensibili.

***TENCEL™** Lyocell fibers are naturally soft to the touch, offer long-lasting comfort and exhibit a smooth surface area, giving fabrics a soft feel and ensuring comfort for sensitive skin.*



Le fibre di **TENCEL™** Lyocell sono resistenti e godono di una lunga durata grazie alla loro maggiore resistenza tra le fibre di cellulosa.

***TENCEL™** Lyocell fibers are versatile and distinguished by their high tenacity prole among cellulose fibers.*

Tutte le fibre standard di **TENCEL™** Lyocell sono certificate come biodegradabili e compostabili in condizioni industriali, domestiche, del suolo e marine, quindi possono tornare completamente alla natura.

*Derived from nature, all **TENCEL™** standard Lyocell fiber types have been certified as biodegradable and compostable under industrial, home, soil and marine conditions, thus they can fully revert back to nature.*



www.tencel.com

LUXSATIN

STIRO FACILE / EASY CARE INDANTHRENE

È un tessuto luminoso e colorato. Il punto di forza del **LUXSATIN** è l'armatura in satin, che conferisce al tessuto una mano liscia e setosa e ne valorizza i colori, che risultano **estremamente luminosi e incredibilmente brillanti**.

*LUXSATIN is a bright and colorful fabric. Its strength is the satin armor, that gives the fabric a soft and smooth hand and also enhances the colours, that result **extremely bright and incredibly shiny**.*

Grazie a queste caratteristiche Giblor's ha potuto sviluppare una collezione che presenta una **vastissima gamma colori** e offre al cliente la possibilità di coordinare un gran numero di prodotti.

*Thanks to this characteristics Giblor's could develop a collection that presents a **wide range of colours** and offers to the client the chance to coordinate a lot of products.*

Inoltre i 180 grammi di peso regalano al tessuto una consistenza molto morbida, che resta inalterata anche dopo numerosi lavaggi, garantendo capi sempre impeccabili ed un **effetto "appena stirato"** sempre molto apprezzato dal cliente finale.

*Furthermore, the 180 gr. of weight give to the fabric a really soft texture, that remains unchanged even after several washings, by ensuring garments to be always flawless and with a **"just ironed" effect** that is always greatly appreciated from the client.*

Realizzato in misto cotone, il **LUXSATIN** ha una grande resistenza alle trazioni e sopporta senza stress temperature elevate e candeggio.

*Made up of cotton-poly blend, **LUXSATIN** has a great tensile strength and withstands high temperatures and bleaching.*





Frutto della continua ricerca e della grande maestria del team dell'ufficio stile **Giblor's**, i nuovi capi **Fresh & Stretch**, realizzati abbinando i nostri tessuti più performanti al tessuto in maglia di Piquet, o completamente **Fresh & Stretch**, rappresentano una svolta in termini di traspirabilità, comfort e design. Chi trascorre molte ore in movimento indossando una divisa, sa bene quanto sia importante lasciare la pelle a contatto con l'aria, senza rinunciare alla protezione del tessuto.

Da questa esigenza nasce l'idea di creare dei capi che abbiano una sempre maggiore componente di tessuto in maglia di Piquet, passando dai piccoli inserti utilizzati finora in posizioni strategiche ad intere porzioni della divisa, come la totalità della parte posteriore o addirittura l'intero capo.

Un'idea non semplice da tradurre in realtà, perché è essenziale che il comfort e la vestibilità mantengano un livello di eccellenza. Questo significa tagli studiati al millimetro e cuciture rifinite con precisione, design perfetto e un fit fluido per ogni singola tipologia di divisa. Nei nuovi capi **Fresh & Stretch** troverete tutto questo, in puro stile **Giblor's**.

*The result of the continuous research and great skill of the **Giblor's** style office team, the new garments **Fresh & Stretch**, made by combining our best performing fabrics with Piqué fabric, or completely **Fresh & Stretch**, represent a turning point in terms of comfort, breathability and design. Anyone who spends many hours on the move wearing a uniform knows how important it is to leave the skin in contact with the air, without sacrificing the protection of the fabric.*

From this need, the idea of creating garments that have an ever greater component of Piqué fabric arises, passing from the small inserts used so far in strategic positions to entire portions of the uniform, such as the entire back or even the entire garment.

*An idea that is not easy to translate into reality, because it is essential that comfort and wearability maintain a level of excellence. This means cuts studied to the millimeter and stitching finished with precision, perfect design and a fluid fit for every single type of uniform. In the new **Fresh & Stretch** garments you will find all this, in pure **Giblor's** style.*





Lavaggio ad acqua / Water washing

La vaschetta è il simbolo grafico usato per le informazioni relative al lavaggio in acqua.
The basin is the symbol used for information relating to water washing.

 <p>Lavaggio delicato Gentle wash</p>	 <p>Lavaggio 30° / 40° / 60° / 95°. Wash 30° / 40° / 60° / 95°.</p>	 <p>Lavaggio a mano con temperatura massima di 40°. Il capo non deve essere strizzato. The garment must be hand-washed, the temperature must not exceed 40°C. The garment must not be wrung.</p>	 <p>Non lavare. Do not wash.</p>
----------------------------------------------------------------------------------------------------------------------------	----------------------------------------------------------------------------------------------------------------------------------------------------------	---------------------------------------------------------------------------------------------------------------------------------------------------------------------------------------------------------------------------------------------------------------------------------------------	-------------------------------------------------------------------------------------------------------------------------





Candeggio / Bleaching

Il triangolo è il simbolo del candeggio al cloro.
The triangle is the chlorine bleaching symbol.

 <p>È permesso l'uso di qualsiasi candeggiante diluito al 3%. It is allowed the use of any bleach diluted to 3%.</p>	 <p>Non candeggiare. Do not bleach.</p>
-----------------------------------------------------------------------------------------------------------------------------------------------------------------------------------------------------------	--------------------------------------------------------------------------------------------------------------------------------

Stiratura / Ironing

Il ferro da stiro è il simbolo relativo alle informazioni sulla stiratura. La temperatura ideale per ogni capo è indicata da punti neri riportati sul ferro.
The iron is the symbol used for information relating to ironing. The black dots indicate the suitable temperature.

 <p>Stiro temperatura massima 200° Max ironing temperature 200°</p>	 <p>Stiro temperatura massima 150° Max ironing temperature 150°</p>	 <p>Stiro temperatura massima 110° Max ironing temperature 110°</p>	 <p>Non stirare. Do not iron.</p>	 <p>Non stirare a vapore. Do not steam iron.</p>
------------------------------------------------------------------------------------------------------------------------------------------------------------	------------------------------------------------------------------------------------------------------------------------------------------------------------	------------------------------------------------------------------------------------------------------------------------------------------------------------	----------------------------------------------------------------------------------------------------------------------------	-------------------------------------------------------------------------------------------------------------------------------------------

Lavaggio a secco / Dry cleaning

Il cerchio è il simbolo grafico relativo al lavaggio a secco e i segni riportati all'interno indicano il tipo di solvente adatto al tessuto.
The circle is the dry-cleaning symbol and the signs on the inside indicate the suitable solvent-type.

 <p>Lavare a secco con qualsiasi solvente. Dry clean using any solvent.</p>	 <p>Lavaggio delicato a secco con qualsiasi solvente. Gentle dry clean using any solvent.</p>	 <p>Non lavare a secco. Do not dry clean.</p>
--------------------------------------------------------------------------------------------------------------------------------------------------------------------	--------------------------------------------------------------------------------------------------------------------------------------------------------------------------------------	----------------------------------------------------------------------------------------------------------------------------------------

Asciugatura / Drying

I simboli dell'asciugatura sono rappresentati da un quadrato.
The drying symbols are represented by a square.

 <p>Asciugare a tamburo a bassa temperatura. Tumble dry low temperature.</p>	 <p>Non asciugare a tamburo. Do not tumble dry.</p>	 <p>Asciugatura verticale senza spremitura. Vertical drying without squeezing.</p>
---------------------------------------------------------------------------------------------------------------------------------------------------------------------	--------------------------------------------------------------------------------------------------------------------------------------------	-----------------------------------------------------------------------------------------------------------------------------------------------------------------------------

CONSIGLI TECNICI / TECHNICAL ADVICE

Per una buona durata dei capi sono consigliabili i seguenti accorgimenti.
 For a well wearing of the clothes please read the following suggestions.

1	Lavare i capi a rovescio.	<i>Wash the clothes inside out.</i>
2	Lavare i capi in acqua tiepida per almeno due volte prima di procedere con modifiche sartoriali.	<i>Wash the clothes in lukewarm water at least for two times proceeding with sartorial changes.</i>
3	Non lasciare i capi in ammollo.	<i>Never leave to soak.</i>
4	Non è consigliabile usare prodotti chimici e in caso di necessità usare una modica quantità di candeggina (proporzione massima del 3%) solo su tessuti tinti in filo o color bianco. La ditta Giblor's si esonera da responsabilità per scolorimenti o usure dei tessuti, causati dall'uso improprio di eventuali prodotti chimici.	<i>If necessary, use a little quantity of bleach (maximum proportion of 3%) only for white and yarn dyed fabrics. Giblor's is not responsible for the fading or wear of the fabrics, due to an inappropriate use of chemical product.</i>
5	Per gli stampati non strofinare né spazzolare.	<i>For printed clothes do not rub and do not brush.</i>
6	Il puro cotone prevede un ritiro del 3% massimo.	<i>Pure cotton will have a shrinkage of max 3%.</i>
7	Per lo stiro attenersi alle basse temperature per i tessuti misti e sintetici; per il cotone, invece potranno essere usate temperature più elevate.	<i>How to iron: for the mixed and synthetic clothes use low temperature; for the cotton you can use higher temperature.</i>
8	Mai procedere a smacchiature locali, pena il deterioramento dei tessuti.	<i>In order to avoid the deterioration of the fabrics, don't remove stains locally.</i>
9	I capi muniti di chiusura lampo vanno allacciati completamente prima del lavaggio in lavatrice per evitare che questa si deformi.	<i>Zip up all the clothes before washing them in the washing machine in order to avoid fastening deformation.</i>
10	Non porre mai a contatto la chiusura lampo con fonti di calore.	<i>Never place the zip in contact with heat sources.</i>

Giblor's presenta una selezione di calzature pensate per completare le collezioni per i settori

Chef Style, Ho.re.ca. & services e Health & Wellness,

di cui siamo uno dei principali produttori a livello mondiale.

Comfort e design sono i punti di forza delle calzature proposte in questo catalogo, realizzate nel rispetto di tutte le normative di sicurezza e salute della persona, ed il cui vasto assortimento assicura una perfetta coordinabilità con i capi dell'intera gamma **Giblor's**.

Vi invitiamo a visitare il nostro sito all'indirizzo www.giblors.com o farci visita in uno dei nostri numerosi punti vendita, per visionare l'intera collezione di abbigliamento professionale.

Giblor's distribuisce a titolo esclusivo per l'Italia il marchio **DIAN**, azienda leader nel settore manifatturiero delle calzature da lavoro, con **oltre 30 anni di esperienza** alle spalle.

Grazie ai costanti investimenti in ricerca, **DIAN** ha raggiunto un prodotto di qualità eccellente, con l'obiettivo di offrire praticità, comfort e sicurezza sul posto di lavoro.

Le calzature **DIAN** sono conformi alle norme EN-ISO-20347 : 2012 (e aggiornamento 2022) ed ENISO-20345 : 2011, il che garantisce prodotti di design, qualità ed eccellenza produttiva nel settore calzaturiero.

Giblor's presents a selection of footwear designed to complete the collections for the

Chef Style, Ho.re.ca. & services and Health & Wellness sectors,

of which we are is one of the main producers in the world.

Comfort and design are the strengths of the footwear proposed in this catalogue, made in compliance with all the safety and health regulations of the person, and whose wide range ensures perfect coordination with the garments of the entire **Giblor's** range.

We invite you to visit our website at www.giblors.com or visit us at one of our many sales points, to view the entire professional clothing collection.

Giblor's distributes, exclusively for Italy, the **DIAN** brand, a leading company in the manufacturing of work shoes, with **over 30 years of experience** behind it.

Thanks to the constant investment in research, **DIAN** has achieved an excellent quality product, with the goal of offering convenience, comfort and safety in the workplace.

DIAN footwear complies with the EN-ISO-20347: 2012 (and its 2022 update) and ENISO-20345: 2011 standards, which guarantees products of design, quality and production excellence in the footwear industry.

Giblor's
italian work/life specialist



Chef
& Ho.Re.Ca.
2025

CALZATURE
FOOTWEAR

Giblor's
italian work/life specialist

Dian

DESIGN

In **Giblor's** lo diciamo sempre, sono i dettagli a fare la differenza: selezioniamo gli articoli con grande cura e attenzione per il design, per proporvi calzature che siano una perfetta combinazione tra funzionalità, salute ed estetica. I prodotti che troverete in questo catalogo offrono protezione e sicurezza, senza rinunciare ad un'immagine moderna ed accattivante, studiata per coordinarsi al meglio con le nostre collezioni di abbigliamento professionale.

SALUTE

Le calzature sono uno strumento di lavoro che deve adattarsi ad ogni tipo di esigenza. Nel settore ristorazione come in quello medicale e wellness, il comfort viene prima di tutto, perché sono davvero molte le ore di lavoro trascorse in piedi. Ma le calzature devono assicurare anche massima protezione e salute dei piedi: seguendo i principi biomeccanici, le calzature che **Giblor's** propone in questo catalogo garantiscono una regolazione adeguata e una cura completa del piede, offrendo inoltre la possibilità di incorporare supporti ortopedici specifici dell'utente.

COMFORT

Selezioniamo esclusivamente calzature di alta qualità: le solette sono realizzate con materiali trapuntati e traspiranti, che mantengono la suola del piede asciutto e lasciano evaporare il sudore. Le calzature sono foderate all'interno, si adattano alla morfologia di ogni piede e, grazie ai trattamenti antibatterici a cui vengono sottoposte, prevengono la proliferazione dei microrganismi e dei cattivi odori. La suola è realizzata con materiali morbidi in grado di assorbire gli impatti che si verificano sul tallone quando si cammina, ed è composta da ampie scanalature che facilitano l'evacuazione dei liquidi e evitano di scivolare su qualsiasi superficie, asciutta o bagnata.

DESIGN

As we at **Giblor's** always say, the details make the difference: we select the items with great care and attention to design, to offer you shoes that are a perfect combination of functionality, health and aesthetics. The products that you will find in this catalogue offer protection and security, without giving up a modern and captivating image, designed to best match our professional clothing collections.

HEALTH

Footwear is a work tool that must adapt to every need. In the Ho.Re.Ca. sector as in the Health and Wellness, comfort comes first, because there are many hours of work spent standing up. But footwear must also ensure maximum protection and health of the feet: following the biomechanical principles, the shoes that **Giblor's** offers in this catalogue ensure adequate adjustment and complete care of the foot, also offering the possibility of incorporating user-specific orthopedic supports.

COMFORT

We only select high quality footwear: the insoles are made of quilted and breathable materials, which keep the sole of the foot dry and allow the perspiration to evaporate. The shoes are lined inside, they adapt to the morphology of each foot and, thanks to the antibacterial treatments to which they are subjected, prevent the proliferation of microorganisms and bad smells. The sole is made of soft materials able to absorb the impacts that occur on the heel when walking, and is composed of wide grooves that facilitate the evacuation of liquids and avoid slipping on any surface, dry or wet.

Giblor's

italian worklife specialist

CERTIFICAZIONI / CERTIFICATIONS



RALLENTA LA PROLIFERAZIONE DEI BATTERI SLOW DOWN THE GROWTH OF BACTERIA



Certifica la quantificazione dell'effetto antibatterico di un articolo secondo ISO 16187. I modelli e/o componenti delle calzature hanno un trattamento antibatterico che inibisce la crescita dei più comuni batteri negli ambienti ospedalieri e alimentari.

Certifies the quantification of the antibacterial effect of an article according to ISO 16187. The models and/or components of footwear have an antibacterial treatment that inhibits the growth of the most common bacteria in hospital and food environments.



RIDUCE L'ATTIVITÀ DEI VIRUS REDUCE VIRUS ACTIVITY



Certifica la riduzione virale secondo ISO: 21702: 2019 per il Corona Virus umano 229E del 99%.

Certifies viral reduction according to ISO: 21702: 2019 for Human Corona-virus 229E by 99%.



CALZATURE PROGETTATE PER LA SALUTE FOOTWEAR DESIGNED FOR HEALTH



Certifica che il controllo delle sostanze soggette a restrizione per le calzature è stato effettuato in conformità con l'Allegato XVII del Regolamento REACH e che non vi contengono sostanze nocive per la salute e per l'ambiente.

It certifies that a control of restricted substances for footwear has been carried out in accordance with Annex XVII of the REACH Regulation and that they do not contain harmful substances to health and the environment.

LEGISLAZIONE VIGENTE

L'attuale normativa e le leggi che regolamentano l'uso dei dispositivi di protezione individuale (D.P.I.) e nel caso delle calzature da lavoro, di protezione ed antinfortunistiche ad uso professionale, derivano in pratica dalle direttive C.E.E. 89/656 e 89/686.

Le norme che regolano i parametri ai quali le calzature debbono rispondere ed i metodi di prova per la loro determinazione sono:

- EN ISO 20345: 2011** Requisiti di base e supplementari per le calzature di sicurezza (puntale resistente a 200 J).
- EN ISO 20347: 2012** Requisiti di base e supplementari per le calzature da lavoro (senza puntale)
- EN ISO 20347: 2022** Requisiti di base e supplementari per le calzature da lavoro (senza puntale)

I requisiti di resistenza allo scivolamento delle calzature di sicurezza o da lavoro sono:

- SRA** Resistenza allo scivolamento su suolo di piastrelle di ceramica con soluzione di Laurilsolfato di sodio (SLS)
- SRB** Resistenza allo scivolamento su suolo di acciaio con glicerolo
- SRC** SRA + SRB (per norma 20347:2012)
- SR** Corrisponde a requisiti SRC nell'aggiornamento in corso della norma in EN ISO 20347:2022

CALZATURE DI SICUREZZA (con puntale resisitente a 200J)

- SB** Tutti i requisiti di base
- S1** Come SB +Zona del tallone chiusa + Caratteristiche antistatiche + Assorbimento di energia nella zona del tallone
- S2** Come S1 + Penetrazione ed assorbimento di acqua

CALZATURE DA LAVORO (senza puntale)

- OB** Tutti i requisiti di base
- O1** Come OB + Zona del tallone chiusa + Caratteristiche antistatiche + Assorbimento di energia nella zona del tallone

La norma prevede l'inserimento e la classificazione di requisiti di protezione aggiuntivi e complementari a quelli base:

- E** Assorbimento di energia nella zona del tallone
- FO** Suola resistente agli idrocarburi
- A** Antistaticità

LEGISLATION

The Standards and Laws regulating the use of the personal protective equipment particularly in case of safety, protective and occupational footwear, are the E.U. directive C.E.E. 89/656 and 89/686.

The standards worked out and produced by the European Committee of Normalisation, C.E.N. regulating the parameters the footwear are:

- EN ISO 20345: 2011** *Specification for safety footwear for professional use (with toecap 200 J)*
- EN ISO 20347: 2012** *Specification for occupational footwear for professional use (without toecap):*
- EN ISO 20347: 2022** *Specification for occupational footwear for professional use (without toecap):*

The legislation, has defined the requirements for slip resistance of safety shoes or occupational footwear:

- SRA** *Slip resistance of ceramic tile floor with a sodium Lauryl sulphate solution (SLS)*
- SRB** *Slip resistance of steel soil with glycerol*
- SRC** *SRA + SRB (in the 20347:2012 standard)*
- SR** *It corresponds to the SRC requirements in the ongoing update of the standard to EN ISO 20347:2022*

SAFETY FOOTWEAR (with toecap 200 J)

- SB** *All basic requirements have to be fulfilled*
- S1** *SB plus closed seat region, antistatic properties, energy absorption on seat region*
- S2** *S1 plus water penetration and water absorption*

OCCUPATIONAL FOOTWEAR (without toecap)

- OB** *All basic requirements have to be fulfilled*
- O1** *OB plus closed seat region, antistatic properties, energy absorption on seat region*

Further, theres is the possibility to apply additional characteristics that have to be indicated by specific symbols as follows:

- E** *Energy absorption of seat region*
- FO** *Resistance to oil and fuel of the sole*
- A** *Antistatic*

LEGENDA DELLE ICONE / LEGEND OF ICONS



Assorbimento energia al tallone
Energy absorption at heel



Super leggera e confortevole
Super light and comfortable



Suola resistente agli oli/acidi
Oil /acid resistant outsole



Tomaia in microfibra
Microfiber upper



Suola antiscivolo
Non-slip sole



Protezione dita contro un urto di 200J
Toe protection with resistance of 200J



Resistente agli idrocarburi
Hydrocarbon resistant



Tomaia resistente all'acqua
Water resistant upper



Antistatica
Antistatic

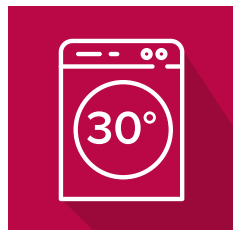

Lavabile a 30°
Washable 30°

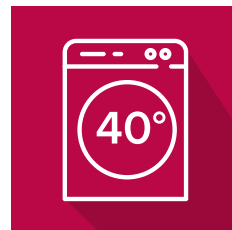

Lavabile a 40°
Washable 40°

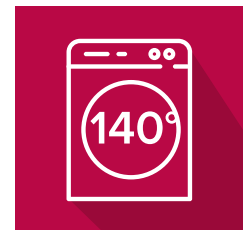

Lavabile a 140°
Washable 140°



Arco della suola con striature
Arch with stria



Suola con rilievi
Ribbed sole



Cinturino mobile
Folding heel strap



Elettrostatico
Electrostatic



Art. 5051N
000 Nero / Black

NUMANA

Tomaia / Upper

- Microfibra idrorepellente
- *Water repellent microfiber*

Suola interna / Interior sole

- Antibatterica e antiodore
- *Antibacterial and odor-resistant*

Puntale / Toe cap

- Puntale in composito
- *Composite toe cap*

Suola / Sole

- Hi-grip antiscivolo, flessibile in poliuretano
- *Hi-grip, anti-slip flexible polyurethane sole*

Fodera interna / Internal lining

- Tessuto traspirante in cotone 100%
- *100% cotton, breathable fabric*

Taglie / Sizes

37 ÷ 47

Art. 5051

00 Bianco / White

Art. 5051N

000 Nero / Black



Art. 5051

00 Bianco / White

Art. 5051N

000 Nero / Black

Scarpa con tomaia in microfibra tecnica traspirante, ecologica e animal-free, abbinata a un feltro igroscopico da 1,9 mm. La fodera interna in 100% cotone garantisce freschezza, mentre la soletta polimerica, accoppiata con un tessuto tecnico antibatterico, antisudore e anti-odore, è conduttiva e defaticante. Il tallone è rinforzato in politenato e il puntale, senza metallo, è in materiale rigido composito. La suola, realizzata in poliuretano espanso flessibile, ha un battistrada in poliuretano compatto che assicura un grip eccellente. La soletta antiperforazione è in tessuto composito elastico e l'iniezione diretta della suola sulla tomaia aumenta la resistenza e la durata della scarpa. Prodotto 100% Made in Italy.

Shoe with breathable, eco-friendly and animal-free technical microfiber upper, combined with a 1.9 mm hygroscopic felt. The 100% cotton lining ensures freshness, while the polymer insole, paired with an antibacterial, sweat-resistant, and odor-free technical fabric, is both conductive and fatigue-reducing. The heel is reinforced with polythene and the toe, without metal, is made of rigid composite material. The sole, made from flexible expanded polyurethane, has a compact polyurethane tread that ensures excellent grip. The anti-perforation insole is made of elastic composite fabric and the direct injection of the sole on the upper increases the strength and durability of the shoe. Product 100% Made in Italy.

Certificazione CE / CE Certification
EN ISO 20345:2022

Livello di protezione / Protection level
S3/SRC



Hi-grip anti-scivolo
Non-skid Hi-grip

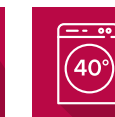

NUMMANA



Calzatura Numana

Stile e comodità firmati GIBLOR'S

Giblor's
italian worklife specialist

Numana footwear

Style and Comfort by Giblor's

SUOLA INTERNA / INTERNAL SOLE

Antibatterica e antiodore composta da poliuretano 100%

Antibacterial and odor-resistant, made from 100% polyurethane

FODERA INTERNA / INTERNAL LINING

Tessuto traspirante in cotone 100%

100% cotton, breathable fabric



SOLETTA / MIDSOLE

Alta conduttività e antiperforazione flessibile poliuretano 100%

High conductivity and flexible anti-puncture protection, crafted from 100% polyurethane.

TOMAIA / UPPER

Microfibra idrorepellente

Water repellent microfiber

BATTISTRADA / SHOE TREAD

Flessibile in poliuretano antiscivolo SRC - HI - GRIP

Flexible polyurethane with SRC - HI - GRIP slip resistance.

PUNTALE / TOE CAP

Polimero resiliente composito

Composite resilient polymer.

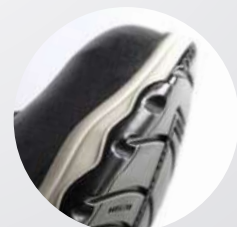
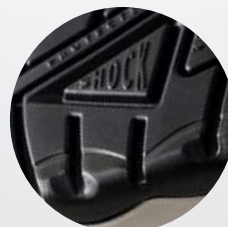

STELVIO

CALZATURA ALIMENTARE

Tomaia / Upper

- Microfibra idrorepellente
- *Water repellent microfiber*

Suola interna / Interior sole

- Soletta anatomica, estraibile, traspirante e antistatica
- *Anatomical, removable, breathable and anti-static insole*

Puntale / Toe cap

- Puntale in composito
- *Composite toe cap*

Suola / Sole

- Suola antiscivolo in poliuretano monodensità
- *Anti-slip single density polyurethane outsole*

Fodera interna / Internal lining

- Materiale traspirante
- *Breathable material*

Collarino / Girth

- Imbottito
- *Padded*

Taglie / Sizes

35 ÷ 47

Art. SSVL114

Colore / Colour
00 Bianco / White

Art. SSVL115

Colore / Colour
000 Nero / Black

ROSSINI.
TECH



SSVL114
00 Bianco / White



SSVL115
000 Nero / Black

Collarino imbottito
Padded girth



Calzatura alimentare con tomaia in microfibra idrorepellente di colore bianco, fodera interna, collarino imbottito, puntale in composito, soletta estraibile traspirante e antistatica, suola in poliuretano monodensità e antiscivolo.

Food industry footwear with white water-repellent microfiber upper, inner lining, padded girth, composite toe cap, breathable anti-static removable insole, single density anti-slip polyurethane outsole.

Certificazione / Certification
EN ISO 20345:2022

Livello di protezione / Protection level
S2 FO SR



MINORCA

SABOT
Art. SSEX115

Tomaia / Upper

- Fibertex
- Fibertex

Suola interna / Interior sole

- Soletta anatomica, estraibile, traspirante e antistatica
- Anatomical, removable, breathable and anti-static insole

Puntale / Toe cap

- Puntale in composito
- Composite toe cap

Suola / Sole

- Suola antiscivolo in poliuretano monodensità
- Anti-slip single density polyurethane outsole

Cinturino / Strap

- Elasticizzato, chiuso con bottone automatico
- Elasticated strap, with snap button closure

Collo del piede / Instep girth

- Imbottito
- Padded

Taglie / Sizes

35 ÷ 48

LANZAROTE

SABOT
Art. SSEX116

ROSSINI.



SSEX116
000 Nero / Black



SSEX115
00 Bianco / White

Cinturino elastico
Elasticated strap

Bottone automatico
Snap button closure

Collo del piede imbottito
Padded instep girth

Sabot con collo del piede imbottito, cinturino elasticizzato chiuso con bottone automatico, soletta estraibile e antistatica, puntale in composito e suola in poliuretano monodensità.

Clog with padded instep girth, elasticated strap with snap button closure, removable anti-static insole, composite toe cap and single density polyurethane outsole.

Certificazione / Certification
EN ISO 20345:2022

Livello di protezione / Protection level
SB FO SR



ALTEA PLUS

Tomaia / Upper

- Microfibra traspirante
- *Breathable microfiber*

Suola interna / Interior sole

- Tessuto su schiuma bicomponente
- *Fabric on bicomponent foam*

Suola / Sole

- **D'LIGHT**® (composto a base di EVA)
- **D'LIGHT**® (EVA based compound)

Art. 5041

Taglie / Sizes
35 ÷ 47



004 Blu / Blue



00 Bianco / White



000 Nero / Black



D'WALK®



Anti-scivolo / Non-skid

Scarpa tipo sneaker con lacci elasticizzati. Tomaia **D'COVER PLUS**® **OEKO-TEX**® di microfibra tecnica traspirante, foderata internamente in tessuto **D'DRY**® e con collo della caviglia imbottito. Punta arrotondata. Sostegno robusto per il tallone. Sottopiede **D'WALK**® imbottito in tessuto su schiuma bicomponente, che copia la forma del piede. Suola **D'LIGHT**®, ultraleggera e flessibile composta da una struttura in **EVA** con ritorno di energia durante la camminata e grande assorbimento degli urti, insieme a due inserti antiscivolo in **TPU**. Adatto per il lavaggio a macchina fino a 40°.

*Sneaker with elastic laces. Upper **D'COVER PLUS**® **OEKO-TEX**® of technic microfiber breathable, **D'DRY**® interior lining in textile material and ankle collar both padded. Straight last with rounded toe. Sturdy buttress to support the calcaneus. **D'WALK**® insole padded with textile material on bicomponent foam, which copies the imprint of the foot. **D'LIGHT**® outsole, ultra-light and flexible composed of an **EVA** structure with energy return when walking and great shock absorption together with two non-slip **TPU** plates. Suitable for washing machine up to 40°.*

Certificazione CE / CE Certification
EN-ISO-20347:2022 UE 425/2016

Livello di protezione / Protection level
01+SR

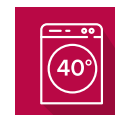

MARSELLA PLUS

Tomaia / Upper

- Microfibra traspirante
- Breathable microfiber

Suola interna / Interior sole

- Tessuto su schiuma bicomponente
- Fabric on bicomponent foam

Suola / Sole

- MAXREACT®
- MAXREACT®

Art. 5044

Taglie / Sizes
35 ÷ 47



004 Blu / Blue



00 Bianco / White



000 Nero / Black



Anti-scivolo / Non-skid

Scarpa con tomaia **D'COVER PLUS® OEKO-TEX®** in microfibra tecnica traspirante, foderata internamente in tessuto **D'DRY®** e con collo del piede imbottito. Punta arrotondata. Sostegno robusto per il tallone. Sottopiede **D'WALK®** imbottito in tessuto su schiuma bicomponente, che copia la forma del piede. Suola **MAXREACT®**, ultraleggera, flessibile, realizzata in materiale polimerico bicomponente, composta da una struttura esterna altamente resistente e antiscivolo, riempita con un morbido cuscinetto interno, per aumentare il comfort durante la camminata. Adatto per il lavaggio a macchina fino a 40°.

Shoe with upper **D'COVER PLUS® OEKO-TEX®** of technic microfiber breathable, **D'DRY®** interior lining in textile material and ankle collar both padded. Straight last with rounded toe. Sturdy buttress to support the calcaneus. **D'WALK®** insole padded with textile material on bicomponent foam, which copies the footprint for the foot. **MAXREACT®** outsole, ultra-light, flexible, made of bicomponent polymeric material, composed for a highly resistant and non-slip external structure, filled with an internal cushion of soft material, to increase comfort when walking. Suitable for washing machine up to 40°.

Certificazione CE / CE Certification
EN-ISO-20347:2022 UE 425/2016

Livello di protezione / Protection level
01+SR+FO

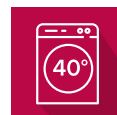

CASUAL

Tomaia / Upper

- Microfibra traspirante
- *Breathable microfiber*

Suola interna / Interior sole

- Tessuto su schiuma di poliuretano
- *Fabric over polyurethane foam*

Suola / Sole

- **EVA GUMLIGHT®**
- **EVA GUMLIGHT®**

Art. 5030

Taglie / Sizes

35 ÷ 46

Dian



000 Nero / Black



00 Bianco / White



Scarpa tipo sneaker con tomaia in unico pezzo, senza cuciture e traspirante, fodera imbottita in tessuto, collo della caviglia imbottito per evitare sfregamenti. Punta arrotondata. Sostegno robusto per il tallone. Sottopiede in tessuto ammortizzato su schiuma poliuretana termoformata con trattamento antibatterico e carbone attivo. Suola composta a base di **EVA GUMLIGHT®**, ultraleggera, comoda, flessibile e antiscivolo, con scanalature per impedire lo scivolamento. Adatto per il lavaggio a macchina fino a 40°.

*Sneaker type shoe with a one piece upper, seamless, breathable mes upper, padded fabric lining, cushioned ankle collar to prevent chafing. Straight last with rounded toe. Sturdy buttress to support the calcaneus. Cushioned fabric insole over thermo-shaped polyurethane foam with antibacterial treatment and activated carbon. EVA based compound sole **EVA GUMLIGHT®**, ultra light, comfortable, flexible and nonskid, with wide grooves to prevent slipping. Suitable for machine washing up to 40°.*

Certificazione CE / CE Certification
UNE EN ISO 20347 : 2012

Livello di protezione / Protection level
SRC+01

Anti-scivolo / Non-skid





Art. 5030
00 Bianco / White

CALPE



Art. 5002

Taglie / Sizes
35 ÷ 47

Tomaia / Upper

- Microfibra traspirante e idrorepellente
- *Breathable microfiber and water repellent*

Suola interna / Interior sole

- Tessuto su schiuma di poliuretano
- *Fabric over polyurethane foam*

Suola / Sole

- **D'LIGHT**® (composto a base di EVA)
- **D'LIGHT**® (EVA based compound)



00 Bianco / White



000 Nero / Black



119 Grigio / Grey



004 Blu / Blue



Scarpa tipo Blucher con un pezzo superiore, senza cuciture e con lacci. Tomaia in rete traspirante, fodera imbottita in tessuto, collo della caviglia imbottito per evitare vesciche. Forma dritta con punta arrotondata. Sostegno robusto per il tallone. Sottopiede in tessuto ammortizzato su schiuma poliuretanicata termoformata con trattamento antibatterico e carbone attivo. Suola composta a base di EVA **D'LIGHT**®, ultraleggera, confortevole, flessibile e antiscivolo, con design a ventaglio piatto, bordi a pipa e ampie scanalature per facilitare l'evacuazione dei liquidi. Adatto per il lavaggio a macchina fino a 40°.

*Blucher type shoe with one upper piece, seamless and with laces. Upper breathable mesh, padded fabric lining, cushioned ankle collar to prevent blistering. Straight form with rounded toe. Sturdy buttress to support the heel. Cushioned fabric insole over thermo-shaped polyurethane foam with antibacterial treatment and activated carbon. EVA based compound sole **D'LIGHT**®, ultra light, comfortable, flexible and non-skid, with a flat pad design, piped edges and wide grooves to facilitate evacuation of liquids. Suitable for machine washing up to 40°.*

Certificazione CE / CE Certification
UNE EN ISO 20347 : 2012

Livello di protezione / Protection level
SRC + O1 + FO

Anti-scivolo / Non-skid

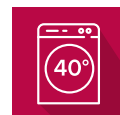

MARSELLA

Tomaia / Upper

- Microfibra traspirante
- Breathable microfiber

Suola interna / Interior sole

- Tessuto su schiuma di poliuretano
- Fabric over polyurethane foam

Suola / Sole

- Poliuretano
- Polyurethane

Art. 5018

Taglie / Sizes

34 ÷ 48



000 Nero / Black



00 Bianco / White

Scarpa con tomaia **D'COVER® OEKO-TEX®** ed elevato coefficiente antiscivolo su asciutto e bagnato; scanalature nella suola per facilitare il drenaggio dei liquidi ed evitare di scivolare sui pavimenti bagnati, microfibra traspirante e lavabile a 40 gradi con imbottitura nel tallone per una maggior aderenza durante la camminata o in posizioni di flessione estrema, proteggendo il piede da vesciche, soletta imbottita in poliuretano espanso con trattamento antibatterico. Cucitura di sicurezza tomaia-suola per garantire l'unione delle parti durante i lavaggi a caldo.

Shoe with upper **D'COVER® OEKO-TEX®** and high slip coefficient in dry and wet ribs grooved on the bottom to facilitate drainage of fluids to avoid slipping on wet floors, upper microfiber breathable and washable at 40 degrees with cushioning in the heel to prevent the shoe slipping off during walking or in extreme flexing positions, protecting the foot from blistering, padded insole polyurethane foam antibacterial treatment, security stitched to ensure the union of the shoes parts during a hot wash.

Omologazione / Compliance
UNE EN ISO 20347 : 2012

Livello di protezione / Protection level
SRC + O1 + FO



Anti-scivolo / Non-skid

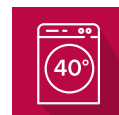

FRANCIA

Art. 5020

Taglie / Sizes
39 ÷ 46

Dian

Tomaia / Upper

- Microfibra tecnica / Technic microfiber

Suola interna / Interior sole

- Microfibra tecnica su schiuma di poliuretano
- Technic microfiber over polyurethane foam

Suola / Sole

- **D'LIGHT**[®] (composto a base di EVA)
- **D'LIGHT** (EVA based compound)

000 Nero / Black



Scarpa tipo Blucher con lacci. Tomaia e fodera in Microfibra tecnica, collo imbottito per prevenire vesciche. Forma diritta con punta arrotondata. Sostegno robusto per il tallone. Sottopiede in tessuto ammortizzato su schiuma poliuretanicata termoformata con trattamento antibatterico e carbone attivo. Suola composita a base di EVA **D'LIGHT**[®], ultraleggera, confortevole, flessibile e antiscivolo.

Certificazione / Certification
UE 2016/425

Omologazione / Compliance
EN ISO 20347 : 2012

*Blucher type shoe with laces. Upper and lining in Technic microfiber, padded ankle collar to prevent blistering. Straight form with rounded toe. Sturdy buttress to support the heel. Cushioned fabric insole over thermo-shaped polyurethane foam with antibacterial treatment and activated carbon. EVA based compound sole **D'LIGHT**[®], ultra light, comfortable, flexible and non-skid.*

Livello di protezione / Protection level
O2 + SRC + FO

NUOVA SUOLA / NEW SOLE





Art. 5020
000 Nero / Black

GOURMET

Tomaia / Upper

- Microfibra
- Microfiber

Suola interna / Interior sole

- Microfibra su schiuma di poliuretano
- Microfiber over polyurethane foam

Suola / Sole

- Poliuretano e TPU
- Polyurethane foam and TPU

Art. 540

Taglie / Sizes

35 ÷ 48

000 Nero / Black



Dian

Scarpa con lacci, in pelle nappa, interno foderato in microfibra Technic e imbottitura nella caviglia per evitare vesciche. Punta arrotondata di forma diritta. Sostegno robusto per il tallone. Sottopiede imbottito in microfibra, schiuma di poliuretano termoformato con trattamento antibatterico e carbone attivo. Suola in poliuretano antiscivolo a doppia densità, poliuretano bicomponente e TPU si uniscono per aumentare il rapporto di efficienza antiscivolo della scarpa. Prodotto e assemblato per rinforzare l'unione della suola alla tomaia.

Shoe with laces, Nappa grain leather, inset lined with Technic Microfibre and padded ankle collar to avoid blistering. Straight shape rounded toe. Buttress of sufficient hardness to hold the heel. Microfiber cushioned insole, thermoformed polyurethane foam with antibacterial treatment and activated carbon. Non slip polyurethane sole dual density, double component polyurethane and TPU combine to increase the antiskid efficiency ratio of the shoe. Manufactured and assembled to reinforce the union of the sole to the upper shoe.

CONGRESSO

Tomaia / Upper

- Microfibra
- Microfiber

Suola interna / Interior sole

- Microfibra su schiuma di poliuretano
- Microfiber over polyurethane foam

Suola / Sole

- Schiuma di poliuretano e TPU
- Polyurethane foam and TPU

Art. 542

Taglie / Sizes

35 ÷ 48

000 Nero / Black



Dian

Scarpa con chiusura laterale elastica, pelle fiore nappa, interno foderato in microfibra Technic e caviglia imbottita per evitare vesciche. Punta arrotondata di forma diritta. Sostegno robusto per il tallone. Sottopiede imbottito in microfibra, schiuma di poliuretano termoformato con trattamento antibatterico e carbone attivo. Suola in poliuretano antiscivolo a doppia densità, poliuretano bicomponente e TPU si uniscono per aumentare il rapporto di efficienza antiscivolo della scarpa. Prodotto e assemblato per rinforzare l'unione della suola alla tomaia.

Shoe with elastic side fastening, Nappa grain leather, inset lined with Technic Microfibre and padded ankle collar to avoid blistering. Straight shape rounded toe. Buttress of sufficient hardness to hold the heel. Microfiber cushioned insole, thermoformed polyurethane foam with antibacterial treatment and activated carbon. Non-skid polyurethane sole dual density, double component polyurethane and TPU combine to increase the antiskid efficiency ratio of the shoe. Manufactured and assembled to reinforce the union of the sole to the upper shoe.

Art. 540 Art. 542



Livello di protezione
Protection level
02+SRA+FO

Omologazione
Compliance
EN ISO 20347 : 2012



Anti-scivolo / Non-skid

NIZA

Tomaia / Upper

- Microfibra
- Microfiber

Suola interna / Interior sole

- Tessuto su schiuma di poliuretano
- Fabric over polyurethane foam

Suola / Sole

- Schiuma di poliuretano e TPU
- Polyurethane foam and TPU

Art. 526

Taglie / Sizes
34 ÷ 48



Dian

000 Nero / Black

Scarpa con lacci, antiscivolo ad alto coefficiente antiscivolamento su asciutto e bagnato, scanalature sul fondo per facilitare il drenaggio dei liquidi ed evitare di scivolare sui pavimenti bagnati, microfibra superiore traspirante e lavabile a 40 gradi con imbottitura nel tallone per evitare che la scarpa scivoli via durante la deambulazione o in posizioni di flessione estreme, proteggendo il piede da vesciche, soletta imbottita in poliuretano espanso con trattamento antibatterico, cucitura di sicurezza per assicurare l'unione delle parti delle scarpe durante il lavaggio a caldo.

Shoe with laces, slip high coefficient in dry and wet, ribs grooved on the bottom to facilitate drainage of fluids to avoid slipping on wet floors, upper microfiber breathable and washable at 40 degrees with cushioning in the heel to prevent the shoe slipping off during walking or in extreme flexing positions, protecting the foot from blistering, padded insole polyurethane foam antibacterial treatment, security stitched to ensure the union of the shoes parts during a hot wash.

Livello di protezione / Protection level

SRC+01+FO



Omologazione / Compliance

EN ISO 20347



Anti-scivolo / Non-skid

BERNA

Tomaia / Upper

- Microfibra
- Microfiber

Suola interna / Interior sole

- Microfibra su schiuma di poliuretano
- Microfiber over polyurethane foam

Suola / Sole

- **D'LIGHT** (composto a base di EVA)
- **D'LIGHT** (EVA based compound)

Art. 5021

Taglie / Sizes
34 ÷ 48



Dian

000 Nero / Black

Tomaia in pelle tipo Blucher in pelle e chiusura con lacci. Tomaia imbottita con tecnologia in microfibra, colletto alla caviglia imbottito per evitare vesciche, forma dritta con punta arrotondata. Robusto contrafforte per sostenere il tallone. Sottopiede in tessuto ammortizzato su schiuma poliuretana termoformata con trattamento antibatterico e carbone attivo. Suola composita a base di **D'LIGHT**, ultraleggera, confortevole, flessibile e antiscivolo, con design a pastiglie piatte, bordi a pipa e ampie scanalature per facilitare l'evacuazione dei liquidi. Adatto per il lavaggio a macchina fino a 40°.

Blucher type shoe upper leather micro and closed with laces. Breathable mesh upper, padded with microfiber technic, cushioned ankle collar to prevent blistering, straight form with rounded toe. Sturdy buttress to support the heel. Cushioned fabric insole over thermo-shaped polyurethane foam with antibacterial treatment and activated carbon. EVA based compound sole **D'LIGHT**®, ultra light, comfortable, flexible and non-skid, with a flat pads design, piped edges and wide grooves to facilitate evacuation of liquids. Suitable for machine washing up to 40°.

Livello di protezione / Protection level

O2+SRA+FO



Omologazione / Compliance

EN ISO 20347



SALÓN

Tomaia / Upper

- Microfibra tecnica / Technic microfiber

Art. 541

Taglie / Sizes

35 ÷ 42

Suola interna / Interior sole

- Schiuma di poliuretano con tessuto tecnico
- Polyurethane foam with technical fabric

Suola / Sole

- Schiuma di poliuretano e TPU
- Polyurethane foam and TPU

- Tacco 4 cm / Heel 4 cm

Scarpa da donna con tomaia e interno foderato in microfibra Technic. Contrafforte di sufficiente durezza per sostenere il tallone. Sottopiede imbottito in tessuto con tecnologia in microfibra di poliuretano espanso con trattamento antibatterico e carbone attivo. Suola in poliuretano con inserto antiscivolo in TPU.

Livello di protezione / Protection level

02+SRA+FO



000 Nero / Black

Women's dress shoe in Technic microfiber upper and inset. Buttress of sufficient hardness to hold the heel. Cushioned insole fabric over microfiber technique polyurethane foam with antibacterial treatment and activated carbon. Polyurethane sole with TPU non-skid insert.

Certificazione CE / CE Certification

UNE EN ISO 20347 : 2012



Anti-scivolo / Non-skid

RELAX

Tomaia / Upper

- Microfibra tecnica / Technic microfiber

Art. 543

Taglie / Sizes

35 ÷ 42

Suola interna / Interior sole

- Pelle su schiuma di poliuretano
- Leather over polyurethane foam

Suola / Sole

- Schiuma di poliuretano e TPU
- Polyurethane foam and TPU

Scarpa da donna con chiusura laterale elastica, tomaia e inserto rivestito in microfibra Technic. Punta arrotondata di forma diritta. Contrafforte di sufficiente durezza per sostenere il tallone. Sottopiede imbottito su schiuma di poliuretano con trattamento antibatterico e carbone attivo. Suola in poliuretano antiscivolo.

Livello di protezione / Protection level

02+SRA+FO



000 Nero / Black

Women's shoe with elastic side fastening, split and inset lined with Technic Microfibre. Straight shape rounded toe. Buttress of sufficient hardness to hold the heel. Cushioned insole fabric over polyurethane foam with antibacterial treatment and activated carbon. Non-skid polyurethane sole.

Certificazione CE / CE Certification

UNE EN ISO 20347 : 2012



Anti-scivolo / Non-skid



Art. 543
000 Nero / Black

DINAMIC

Tomaia / Upper

- Microfibra tecnica / *Technic microfiber*

Suola interna / Interior sole

- Microfibra tecnica su schiuma di poliuretano
- *Technic microfiber over polyurethane foam*

Suola / Sole

- EVA con sistema **DYNERGY**® (composto a base di EVA)
- *EVA with **DYNERGY**® system (EVA based compound)*

Art. 5022

Taglie / Sizes
35 ÷ 42



000 Nero / Black

Scarpa da donna tipo mocassino in Microfibra tecnica. Contrafforte di forza sufficiente per sostenere il tallone. Sottopiede in poliuretano ammortizzato con trattamento antibatterico e fodera in microfibra tecnica. Suola EVA con sistema **DYNERGY**®.

*Women's dress shoe type moccasin in technic microfiber. Buttress of sufficient strength to support the heel. Cushioned polyurethane insole with antibacterial treatment and technic microfiber lining. EVA sole with **DYNERGY**® system.*

Livello di protezione / Protection level
02+SRC+FO

Certificazione CE / CE Certification
UNE EN ISO 20347 : 2012

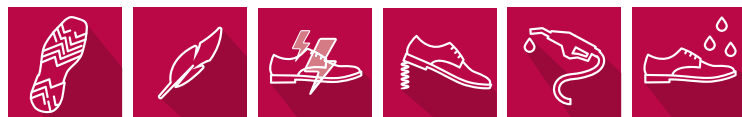

Anti-scivolo
Non-skid



BAILARINA

Tomaia / Upper

- Microfibra tecnica / *Technic microfiber*

Suola interna / Interior sole

- Schiuma di poliuretano con tessuto tecnico
- *Polyurethane foam with technical fabric*

Suola / Sole

TPU

Tacco 1,5 cm / *Heel 1,5 cm*

Art. 545

Taglie / Sizes
35 ÷ 42



000 Nero / Black

Scarpa da donna con tomaia ed interno foderato in microfibra Technic. Punta arrotondata di forma diritta. Contrafforte di sufficiente durezza per sostenere il tallone. Sottopiede imbottito su poliuretano espanso con tessuto tecnico, trattamento antibatterico e carbone attivo. Suola antiscivolo in TPU.

Women's dress shoe with upper and inset lined with Technic Microfiber. Straight shape rounded toe. Buttress of sufficient hardness to hold the heel. Cushioned insole fabric over polyurethane foam with technical fabric, antibacterial treated and activated carbon. TPU non-skid sole.

Livello di protezione / Protection level
SRA

Certificazione CE / CE Certification
UE 2016/425





Art. 5022
000 Nero / Black

SPORTY

Tomaia / Upper

- Pelle vitello nero
- Black calfskin

Fodera / Lining

- Mesh
- Mesh

Coprisottopiede / Insole cover

- Comfort plus
- Comfort plus

Suola / Sole

- Poliuretano bidensità
- Dual density polyurethane

Art. 329

Taglie / Sizes
39 ÷ 47



000 Nero / Black

FERMIN

Tomaia / Upper

- Pelle vitello nero
- Black calfskin

Fodera / Lining

- Mesh
- Mesh

Coprisottopiede / Insole cover

- Comfort plus
- Comfort plus

Suola / Sole

- Poliuretano monodensità
- Single density polyurethane

Art. 4831

Taglie / Sizes
39 ÷ 47



000 Nero / Black

RANDOLPH

Tomaia / Upper

- Pelle vitello nero
- Black calfskin

Fodera / Lining

- Mesh
- Mesh

Coprisottopiede / Insole cover

- Comfort plus
- Comfort plus

Suola / Sole

- Poliuretano monodensità
- Single density polyurethane

Art. 325

Taglie / Sizes
39 ÷ 47



000 Nero / Black

La calzatura ideale per essere indossata comodamente ogni giorno. Leggerezza, traspirabilità, versatilità e comfort sono i plus che la rendono indispensabile.

Professionalità e stile ogni giorno.

The perfect footwear for everyday comfort. Lightweight, breathable, versatile, and comfortable – these are the qualities that make it a must-have.

Professionalism and style, every day.

Disegno del battistrada ad angolo vivo per aumentare la tenuta antiscivolo.

Sharp corner tread design to increase non-slip grip.



Ampio canale per aumentare la rapidità di scarico dei liquidi.

Large channel to increase the speed of liquid discharge.

Disegno del battistrada ad angolo vivo per aumentare la tenuta antiscivolo.

Sharp corner tread design to increase non-slip grip.

Giblor's
italian worklife specialist

SRC

SRA valore norma

PIANO DI PROVA:
ceramica + acqua saponaria
PIATTA: $\geq 0,32$
TACCO: $7^\circ \geq 0,28$

SRA valore suola

PIANO DI PROVA:
ceramica + acqua saponaria
PIATTA: $\geq 0,32$
TACCO: $7^\circ \geq 0,28$

SRB valore norma

PIANO DI PROVA:
acciaio + glicerina
PIATTA: $\geq 0,18$
TACCO: $7^\circ \geq 0,13$

SRB valore suola

PIANO DI PROVA:
acciaio + glicerina
PIATTA: $\geq 0,18$
TACCO: $7^\circ \geq 0,13$

SRA norm value

TEST PLAN:
ceramic + soap water
FLAT: $\geq 0,32$
HEEL: $7^\circ \geq 0,28$

SRA sole value

TEST PLAN:
ceramic + soap water
FLAT: $\geq 0,32$
HEEL: $7^\circ \geq 0,28$

SRB norm value

TEST PLAN:
steel + glycerin
FLAT: $\geq 0,18$
HEEL: $7^\circ \geq 0,13$

SRB sole value

TEST PLAN:
steel + glycerin
FLAT: $\geq 0,18$
HEEL: $7^\circ \geq 0,13$

JAVEA ESTAMPADO

Tomaia / Upper

- Microfibra traspirante
- Breathable microfiber

Suola interna / Interior sole

- Tessuto su schiuma bicomponente
- Fabric on bicomponent foam

Suola / Sole

- MAXREACT®
- MAXREACT®

Art. 5043

Taglie / Sizes
35 ÷ 47



Art. 5043
000 Nero / Black



**SUOLA ANTI-SCIVOLO
NON-SKID SOLE**



Scarpa con tomaia **D'COVER PLUS® OEKO-TEX®** in microfibra tecnica traspirante, foderata internamente in tessuto **D'DRY®** e con collo del piede imbottito. Punta arrotondata. Sostegno robusto per il tallone. Sottopiede **D'WALK®** imbottito in tessuto su schiuma bicomponente, che copia la forma del piede. Suola **MAXREACT®**, ultraleggera, flessibile, realizzata in materiale polimerico bicomponente, composta da una struttura esterna altamente resistente e antiscivolo, riempita con un morbido cuscinetto interno, per aumentare il comfort durante la camminata. Adatto per il lavaggio a macchina fino a 40°.

Certificazione / Certification
EN-ISO-20347:2022 UE 425/2016

Clog with foldable rear strap. Print upper **D'COVER PLUS® OEKO-TEX®** of technic microfiber breathable, **D'DRY®** interior lining in textile material. Straight last with rounded toe. **D'WALK®** insole padded with textile material on bicomponent foam, which copies the footprint for the foot.

MAXREACT® outsole, ultra-light, flexible, made of bicomponent polymeric material, composed for a highly resistant and non-slip external structure, filled with an internal cushion of soft material, to increase comfort when walking. Suitable for washing machine up to 40°.

Livello di protezione / Protection level
OB+A+E+SR+FO

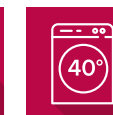

EVA

Materiale / Material
- **ULTRALIGHT** EVA
- **ULTRALIGHT** EVA

Art. 544

Taglie / Sizes
35 ÷ 47



**SUPER
LIGHT
90 GR.**

**SUPER
LIGHT
90 GR.**

Art. 544

00 Bianco / White



Art. 544/N

000 Nero / Black

Zoccolo ultraleggero in EVA, privo di lattice, monopezzo, anatomico e antiscivolo. Adatto per il lavaggio a macchina fino a 40°. Cinturino posteriore ripiegabile, forato sui lati per facilitare la traspirazione, la pulizia e per evitare la penetrazione diretta del liquido nello zoccolo. Suola con micropunti che massaggiano per stimolare la circolazione sanguigna. Soletta interna di tessuto su schiuma di lattice con trattamento antibatterico. **ULTRALIGHT**, solo 180 grammi al paio.

*Ultralight EVA clog, latex free, one piece, anatomical and nonskid. Suitable for machine washing up to 40°. Foldable rear strap, drilled in the sides to facilitate perspiration, cleaning and to avoid direct penetration of liquid into the clog. Sole with microdots that massage to stimulate blood circulation. The clog incorporates an insole made of fabric over latex foam with antibacterial treatment. **ULTRALIGHT**, only 180 grams per pair.*

Certificazione / Certification
UNE EN ISO 20347 : 2012

ANTibatterico / ANTibacterial
ISO 16187

Livello di protezione / Protection level
OB-SRC+E

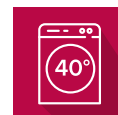

ZOCCOLO EVA - EVA CLOG



Zoccolo in **EVA**,
anatomico, senza lattice,
formato da un unico pezzo
e antiscivolo.

ULTRALIGHT, solo 180 grammi al paio.
Adatto al lavaggio in lavatrice fino ai 40°.
Laccetto posteriore ribaltabile e regolabile tra
tallone e caviglia.
I fori sono progettati per favorire la traspirazione e
la pulizia, ma al contempo evitano l'entrata diretta
di liquidi e fluidi.
La suola ha dei micro-punti massaggianti per
stimolare una migliore circolazione sanguigna.
Lo zoccolo è fornito di soletta interna di tessuto
su schiuma di poliuretano con trattamento
antibatterico ai carboni attivi.

Normativa: UE 2016/425.
SRC = antiscivolo su piastrella con acqua e
detergente + antiscivolo su acciaio con glicerina
come lubrificante.
Norma UNE EN ISO 20347 : 2012.

Livello di protezione: OB-SRC+E.

*Ultralight **EVA** clog,
anatomical, latex free,
one piece
and non-skid.*

ULTRALIGHT, only 180 grams per pair.
*Suitable for machine washing up to 40°.
Foldable rear strap, drilled in the sides to
facilitate perspiration, cleaning and to avoid
direct penetration of liquid into the clog.
Sole with microdots that massage to stimulate
blood circulation.
The clog incorporates an insole made of fabric
over polyurethane foam with antibacterial
treatment and activated carbon.*

Regulations: UE 2016/425. SRC= (SRA+SRB) non
slip on tiled surface with detergent and water as
a lubricant + non slip on steel with glycerin as a
lubricant.
Standard UNE EN ISO 20347 : 2012.

Protection level: OB-SRC+E.

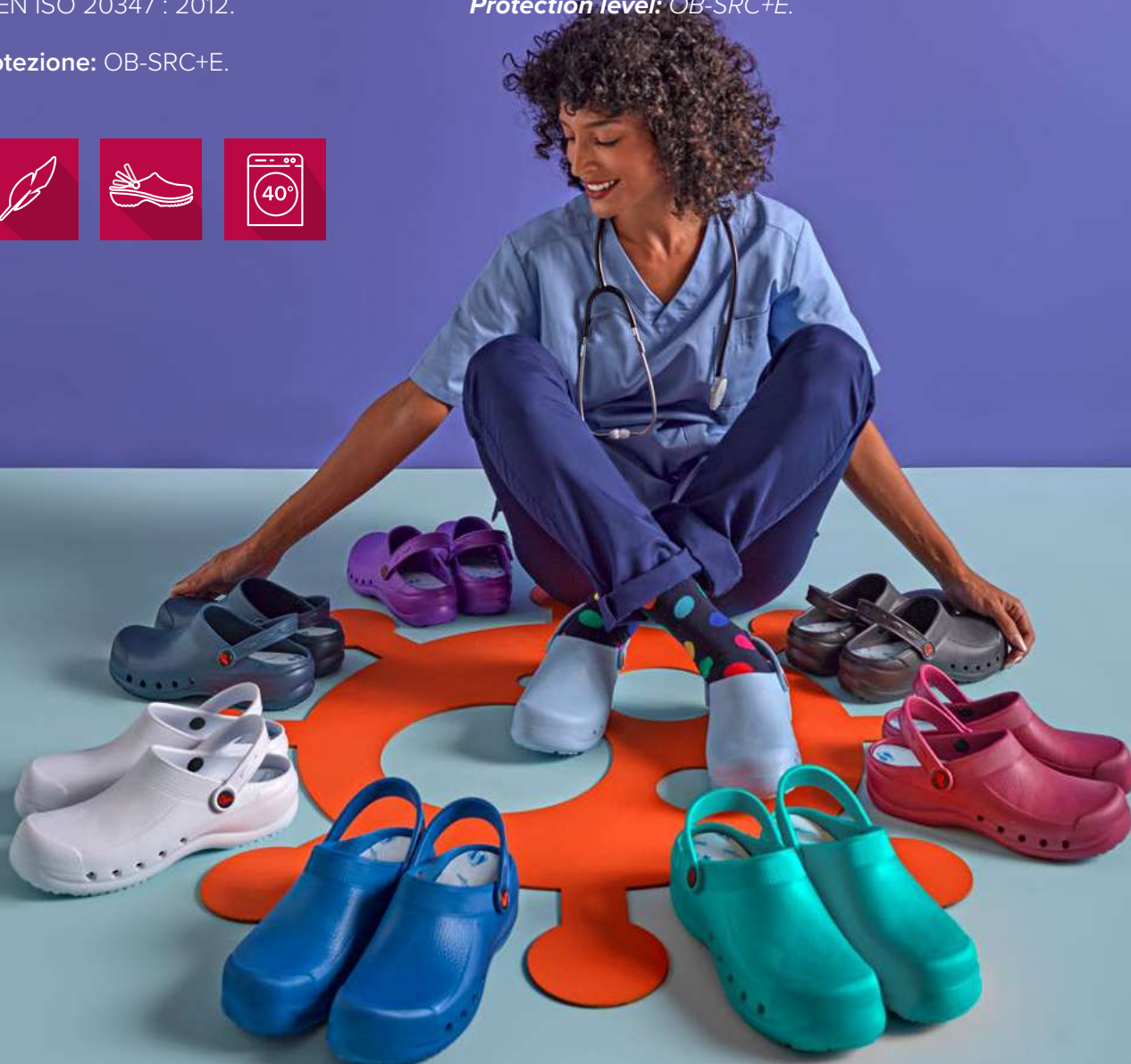

EVA

Materiale / Material
- ULTRALIGHT EVA
- ULTRALIGHT EVA

Taglie / Sizes
35 ÷ 47



SUPER
LIGHT
90 GR.



Art. 544/V
002 Verde / Green

SUPER
LIGHT
90 GR.



Art. 544/B
004 Blu / Blue

SUPER
LIGHT
90 GR.



Art. 544/A
118 Azzurro / Light blue

SUPER
LIGHT
90 GR.



Art. 544/B
857 Blu notte / Navy Blue

SUPER
LIGHT
90 GR.



Art. 544/L
597 Lilla / Lilac

SUPER
LIGHT
90 GR.



Art. 544/R
011 Rosa / Pink

SUOLA ANTI-SCIVOLO
NON-SKID SOLE



EVA-PLUS

Materiale / Material
 - **ULTRALIGHT** EVA
 - **ULTRALIGHT** EVA

Art. 544P

Taglie / Sizes
 35 ÷ 46



Anti-scivolo / Non-skid



00 Bianco / White



000 Nero / Black

Zoccolo **ULTRALIGHT** in EVA, privo di lattice, monopezzo, anatomico e antiscivolo. Adatto per il lavaggio a macchina fino a 40°. Cinturino posteriore ripiegabile, forato sui lati per facilitare la traspirazione, la pulizia e per evitare la penetrazione diretta del liquido nello zoccolo. Suola con micropunti che massaggiano per stimolare la circolazione sanguigna. Soletta interna di tessuto su schiuma di lattice con trattamento antibatterico.

ULTRALIGHT EVA clog, latex free, one piece, anatomical and nonskid. Suitable for machine washing up to 40°. Foldable rear strap, drilled in the sides to facilitate perspiration, cleaning and to avoid direct penetration of liquid into the clog. Sole with microdots that massage to stimulate blood circulation. The clog incorporates an insole made of fabric over latex foam with antibacterial treatment.

Certificazione / Certification
 UNE EN ISO 20347 : 2012

ANTibatterico / ANTibacterial
 ISO 16187

Livello di protezione / Protection level
 SRC + E + OB

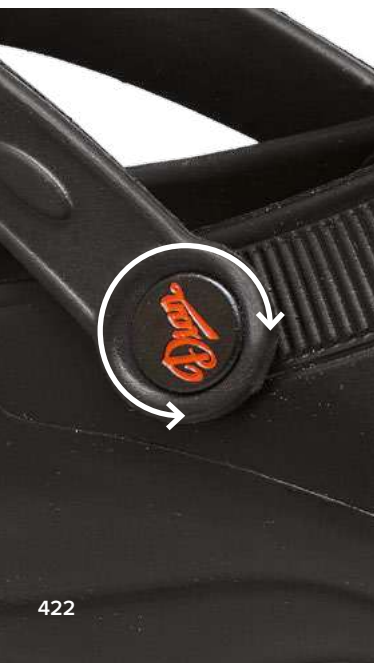
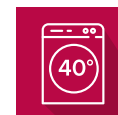

EVA-SOFT

Materiale / Material
- **ULTRALIGHT** EVA
- **ULTRALIGHT** EVA

Art. 5036

Taglie / Sizes
35 ÷ 46



Dian

Anti-scivolo / Non-skid



00 Bianco / White



000 Nero / Black

ULTRALIGHT, antibatterica, priva di lattice, monopezzo, anatomica e zoccoli in **EVA** antiscivolo. Lavabile in lavatrice fino a 40°. Cinturino posteriore pieghevole. Forato ai lati per facilitare la traspirazione, la pulizia ed evitare la penetrazione diretta del liquido nello zoccolo. Suola in PU rimovibile con grandi proprietà di recupero di energia quando si cammina, rivestita con tessuto **D'DRY**®.

Omologazione / Compliance
EN-ISO-20347 (UE) 425/2016

ANTibatterico / ANTibacterial
ISO 16187

ULTRALIGHT, antibacterial, latex-free, one piece, anatomical and non-skid **EVA** clogs. Machine washable up to 40°. Foldable rear strap, drilled in the sides to facilitate perspiration, cleaning and to avoid direct penetration of liquid into the clog. Removable PU sole with great energy recovery properties when walking, lined with **D'DRY**® fabric.

Livello di protezione / Protection level
OB + SRC + E

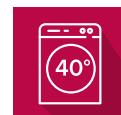

PISA CORREA

Art. 523

Taglie / Sizes
34 ÷ 48



Tomaia / Upper

- Microfibra
- Microfiber

Suola interna / Interior sole

- Suola anatomica in microfibra
- Anatomic microfiber sole

Suola / Sole

- Schiuma di poliuretano e TPU
- Polyurethane foam and TPU

00 Bianco / White



Anti-scivolo / Non-skid



004 Blu / Blue

Zoccolo con cinturino altalena in microfibra con imbottitura perforata sul collo del piede per evitare vesciche, montato su una forma dritta con punta arrotondata. Soletta anatomica foderata in microfibra tecnica con barra metatarsale. Suola in poliuretano, a doppia densità antiscivolo, bicomponente poliuretano e TPU combinati per aumentare il coefficiente antiscivolo dello slittamento.

Clog with swing heel strap made of microfiber with perforated padding on the instep to prevent blistering, mounted on straight shape with rounded toe. Anatomic microfiber technique lined with metatarsal bar.

Polyurethane sole wedge-shaped, dual density slip-resistant, double component polyurethane and TPU combined to increase the non slip efficiency of the clog slip.

Certificazione / Certification
UNE EN ISO 20347 : 2012

Livello di protezione / Protection level
SRA + E + OB



CIABATTA DONNA

Tomaia / Upper

- Pelle accoppiata con poliuretano
- *Laether Paired with polyurethane*

Suola Interna / Interior sole

- Pelle / Leather

Suola / Sole

- Poliuretano
- *Polyurethane*

Art. 473

Taglie / Sizes

35 ÷ 41

CIABATTA UOMO

Tomaia / Upper

- Pelle accoppiata con poliuretano
- *Laether Paired with polyurethane*

Suola Interna / Interior sole

- Pelle / Leather

Suola / Sole

- Poliuretano
- *Polyurethane*

Art. 474

Taglie / Sizes

40 ÷ 47



00 Bianco / White

Art. 473



00 Bianco / White

Art. 474

Zoccolo in pelle traforato con imbottitura sul collo del piede per impedire la chiusura, montato su una punta tonda dritta. Sottopiede anatomico.

Perforated leather clog with padding on the instep to prevent closing, mounted on a straight round toe. Anatomical insole.

Giblor's Shops

Grazie alla decennale esperienza e conoscenza del retail, **Giblor's** è l'unica azienda del settore abbigliamento professionale ad aver sviluppato e realizzato un progetto di negozi in franchising e corner promozionali. Il layout espositivo dei negozi monomarca **Giblor's** massimizza l'impatto visivo dei prodotti, che sono organizzati in maniera funzionale per facilitare l'acquisto da parte del cliente.

Giblor's offre un know-how consolidato e un'ampia selezione di materiale P.o.p., che spazia dal layout di progetto ai supporti display, fino agli accessori funzionali alla vendita. Questi strumenti sono frutto dell'esperienza maturata anche nel negozio proprietario di Carpi, recentemente ampliato di oltre 200 mq per ospitare l'abbigliamento da lavoro Rossini, completando così l'offerta e consolidando la competenza nell'ambito del workwear.

Per maggiori informazioni, scrivici a info@giblors.com o contatta il tuo referente di zona.

*Thanks to its experience and knowledge of the retail, **Giblor's** is the only company of the work wear industry who has developed and achieved a project of franchising stores and promotional corners. The exhibition layout of our one brand stores optimizes the visual impact of the products, that are organized in a functioning way in order to facilitate customer's purchase.*

***Giblor's** offers extensive expertise and a wide range of P.o.P. materials, from project layouts to display supports and sales-focused accessories. These tools draw on the experience gained, including at the company-owned store in Carpi, recently expanded by over 200 square meters to feature Rossini workwear. This addition enriches the product range and reinforces the company's leadership in the workwear sector.*

For more information, write to info@giblors.com or contact your local sales representative.





Se sei un **DISTRIBUTORE Giblor's**, inquadra il QR Code per collegarti all'**AREA DISTRIBUTORI** del nostro sito. Effettuando l'accesso, potrai visualizzare le **immagini** e i **video dei nostri prodotti** e scaricare le relative **schede tecniche**. Inoltre, potrai **inserire autonomamente i tuoi ordini**, oltre che vedere le **disponibilità in tempo reale**, lo **stato di avanzamento** e i **tempi di consegna**. Infine, potrai scaricare le tue **conferme d'ordine** e visualizzare i dati di spedizione. Se non sei ancora in possesso delle tue credenziali per accedere, puoi contattare il tuo commerciale di zona o scrivere una mail a info@giblor.com

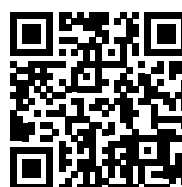

Area distributori
Distributors area

*If you are a **Giblor's DISTRIBUTOR**, scan the QR Code in order to connect to the **DISTRIBUTORS AREA** of our website. By logging in, you will be able to view **images** and **videos of our products** and download the related **technical sheets**. Furthermore, you will be able to **enter your orders independently**, as well as check product availability, order progress and delivery times in real time. Finally, you can download your **order confirmations** and view shipping data. If you don't have your login credentials yet, you can contact your local sales representative or write to info@giblor.com*

accessori

Borse porta abiti, shopper e accessori
Garment bags, shoppers and accessoires



SHOPPER

Art. B5

BORSA PORTA ABITI

Art. 1599

Nero / Black

Misure / Dimensions
Aperta / Open 52x94 cm





BUSTA TNT PORTA GIACCA

Dettagli / Details

- Con Zip
- With zip

Art. A010

Grigio / Grey

Misure / Dimensions

30x34 cm



GRUCCIA HANGER

Art. G007

Trasparente / Transparent

- A** **ALESSIO** pag. 24
ADAM pag. 283
ADRIANO pag. 110
AGATA pag. 94 - 95
ALABAMA pag. 168 - 169
ALAMARI DORATI pag. 378
ALAN pag. 140 - 141 - 145 - 146 - 152 - 153 - 154
ALBA pag. 42 - 43
ALEC pag. 34
ALESSANDRO pag. 128
ALINA pag. 69 - 75
ALTEA pag. 344 - 345
ALTEA PLUS pag. 402
AMALIA pag. 336
AMSTERDAM pag. 226
ANCONA pag. 131
ANDY TRIANGOLO CUOCO pag. 363
ANVERSA pag. 178 - 181
ARON pag. 60 - 61
ASCANIO pag. 22
ATENE pag. 154
AUGUSTIN pag. 108
AURA pag. 25
AURELIA pag. 334 - 335
AURORA pag. 309 - 310
- B** **BAILARINA** pag. 414
BANDANA GIOVE pag. 355
BANDANA MARTE pag. 354 - 355 - 356 - 357
BANDANA MERCURIO pag. 357
BANDANA NETTUNO pag. 364
BANDANA URANO pag. 356
BARI pag. 131 - 240 - 241
BASEBALL pag. 365
BERNA pag. 411
BERRETTA pag. 365
BETTY pag. 332
BILBAO pag. 160
BILLY pag. 322
BORIS pag. 313 - 315
BOTTONI pag. 110
BRANDO pag. 86
BRASSERIE pag. 161
BRENDA pag. 288 - 289 - 292 - 293
BRETELLE pag. 188 - 200 - 201 - 379
BRIDGET pag. 26
BROOKLYN pag. 185
BRUCE pag. 138
BUSTINA pag. 373
- C** **CALIFORNIA** pag. 186
CALPE pag. 406
CAMELIA pag. 340 - 341
CANNES pag. 124
CAPPELLO SCUOLA pag. 362
CAPRI pag. 248 - 249
CARLA pag. 323
CARLO pag. 322
CASUAL pag. 404 - 405
CEFALONIA pag. 162 - 163 - 164 - 165
CELINE pag. 109
CESARE pag. 18 - 19
CHARLIE pag. 179 - 225
CHRIS pag. 144
CHICAGO pag. 194 - 195 - 197 - 212
CIABATTA DONNA pag. 425
CIABATTA UOMO pag. 425
CINTURA pag. 378
CLEOPATRA pag. 149
COLORADO pag. 205
CONGRESO pag. 410
COPPOLA pag. 370 - 371
CORA pag. 167
- CRAVATTA CON NODO** pag. 378
CRAVATTA DONNA pag. 367
CRAVATTA UOMO pag. 366
- D** **DALILA** pag. 159
DAMIANO pag. 258 - 259 - 261 - 262
DANA pag. 264 - 265
DANIEL pag. 113
DANTE pag. 12 - 13
DARCY pag. 27
DARKO pag. 134
DENISE pag. 33
DIEGO pag. 58 - 59
DINAMIC pag. 414 - 415
DYLAN pag. 290 - 291 - 292 - 293
- E** **EDWIN** pag. 23
ELETTRA pag. 181 - 226
ELIO pag. 264 - 265
EMANUEL pag. 30 - 31
ENOCH pag. 137
ENRICO pag. 150 - 151
EVA pag. 419 - 420 - 421
EVA PLUS pag. 422
EVA SOFT pag. 423
- F** **FABIANA** pag. 91
FABIO pag. 270
FARA pag. 309
FASCIA ELASTICA pag. 378
FEDERICO pag. 87 - 88 - 89
FERMIN pag. 416
FERRARA pag. 227
FLAVIA pag. 303 - 304 - 305
FODERO pag. 379
FOULARD pag. 369
FRANCESCO pag. 90
FRANCIA pag. 408 - 409
- G** **GAIA** pag. 64
GAUGUIN pag. 215
GIOIA pag. 252 - 253
GIOGGIA pag. 276 - 281
GIOGGIO pag. 46 - 47
GIOVANNI pag. 276 - 282
GIOVE pag. 136
GISELLE pag. 333
GIUNONE pag. 130
GLORIA pag. 49 - 50 - 51
GOURMET pag. 410
GRACE pag. 63
GREMBIULE pag. 129
GUANTI pag. 378
GUIDO pag. 98 - 99
- H** **HARRY** pag. 54 - 55
- I** **IBIZA** pag. 180
ILARY pag. 268 - 269
ILENIA pag. 271
IRIDE pag. 284 - 285
ITACA pag. 162 - 163 - 164 - 165
IVAN pag. 147
- J** **JACK** pag. 112
JACKIE pag. 132 - 133
JAVEA ESTAMPADO pag. 418
JAVIER pag. 82 - 83 - 84 - 85
JEFF pag. 318 - 318
JERRY pag. 374 - 375
JERSEY pag. 189 - 202 - 203
JOSEF pag. 266 - 267
JULIO pag. 158
- K** **KANSAS** pag. 187
KARPATOS pag. 236 - 237
KATIA pag. 277
KLIMT pag. 362
- L** **LANZAROTE** pag. 401

- LAPO** pag. 68 - 72 - 73 - 74
LATINA pag. 250 - 251
LAURO pag. 44 - 45
LAYLA pag. 280
LELA pag. 306
LEONARDO pag. 40 - 41
LEVANTE pag. 254 - 255
LIAM pag. 80 - 81
LILIAN pag. 326
LILLY pag. 312 - 314
LIONE pag. 174 - 177 - 227
LIPARI pag. 242 - 243
LOGAN pag. 135
LONDON pag. 123 - 225
LORENZO pag. 28
LOUIS pag. 62
LOUVRE pag. 125
LUDOVICA pag. 29
LUNA pag. 184 - 193 - 210 - 211
M MADRID pag. 160
MAGNOLIA pag. 331
MANCHESTER pag. 210 - 211
MARIKA pag. 67
MARINELLA pag. 337
MARSELLA pag. 407
MARSELLA PLUS pag. 403
MATERA pag. 131 - 238 - 239
MATILDE pag. 258 - 260 - 278
MATTEO pag. 282
MAURO pag. 258 - 259 - 283
MAVER pag. 66
MEGAN pag. 52 - 53
METKA pag. 307
MIA pag. 261 - 277
MICHAEL pag. 78 - 79
MIGUEL pag. 166 - 218
MIMOSA pag. 331
MINORCA pag. 401
MIRKO pag. 96
MISSOURI pag. 129 - 168
MONELLO pag. 365
MONET pag. 358 - 359 - 362
MOSCA pag. 127
MYKONOS pag. 230 - 231
N NAPOLI pag. 176 - 221 - 227
NATHAN pag. 70 - 71
NAXOS pag. 208 - 209
NILE pag. 37
NINA pag. 338 - 339
NINFEEA pag. 327
NIZA pag. 411
NIZZA pag. 192
NOAH pag. 139
NOEMI pag. 279
NORA pag. 36
NOVAK pag. 296 - 298
NUMANA pag. 396 - 397 - 398 - 399
O OHIO pag. 204
OLGA pag. 338
OMAR pag. 100 - 101
OREGON pag. 206 - 207
ORTENSIA pag. 328 - 329
P PANAREA pag. 376 - 377
PAPILLON pag. 368
PARIGI pag. 116 - 117 - 118 - 119 - 120 - 121 - 122 - 123
PAROS pag. 188
PATRIZIO pag. 102 - 103 - 106
PATMOS pag. 162 - 163 - 164 - 165
PAUL pag. 32
PETER pag. 300 - 301 - 302
PETRA pag. 161
PICASSO pag. 214
PIER LUX pag. 273
PIER pag. 274 - 275
PISA CORREA pag. 424
PLUTONE pag. 148
PORTAFOGLI pag. 379
POSITANO pag. 244 - 245
PRAGA pag. 127 - 179 - 181 - 226
PRIMULA pag. 346 - 347
PRINCE pag. 308 - 310
PUB pag. 246 - 247
R RANDOLPH pag. 416
RAUL pag. 92 - 93
REBECCA pag. 286 - 287
REGGIMANICA pag. 378
RELAX pag. 412 - 413
RENO pag. 172 - 222
RICCARDO pag. 14 - 15
RICKY pag. 348 - 349
RODANO pag. 220 - 221
ROGER pag. 35 - 65 - 317
ROSITA pag. 219
ROSSELLA pag. 337
RUBEN pag. 56 - 57
RYAN pag. 114 - 115
S SALON pag. 412
SAN PIETROBURGO pag. 126
SANSA pag. 191
SANTORINI pag. 200 - 201
SAUL pag. 138
SCOTLAND pag. 173 - 174 - 225
SEATTLE pag. 196 - 198 - 199
SENNA pag. 220 - 223
SHARM pag. 311
SIVIGLIA pag. 160
SNOW pag. 190
SOFIA pag. 16 - 17
SOTTOCOLLO COREANA pag. 273
SPORTY pag. 416
STELVIO pag. 400
SUSAN pag. 320 - 321
SUSI pag. 104 - 105 - 107
T TAMBURELLO pag. 364
TASCA PER PALMARE pag. 379
TAYLOR pag. 142 - 143
THIAGO pag. 97
TOMMASO pag. 111
TOMMY pag. 372 - 373
TOQUE pag. 360 - 361
TORCIONE pag. 363
TOVAGLILO pag. 378
TRIANGOLO pag. 363
TROPEZ pag. 170 - 171
TULIPANO pag. 338
U UTAH pag. 213
V VENUS pag. 297 - 299
VIENNA pag. 228 - 229
VIOLA pag. 330
VIRGINIA pag. 232 - 233
VITTORIA pag. 260 - 261 - 263
VITTORIO pag. 272
Z ZAGABRIA pag. 117 - 118 - 119 - 120 - 121 - 122 - 123
ZAIRA pag. 266 - 267
ZANTE pag. 234 - 235
ZEFIRO pag. 350 - 351
ZENO pag. 155
ZONDA pag. 342 - 343

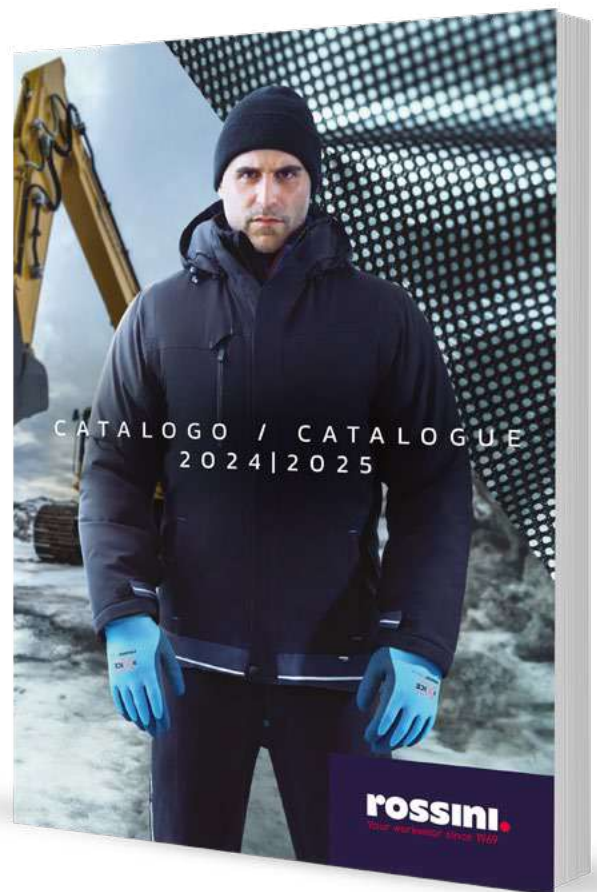

SCOPRI LE COLLEZIONI / VIEW COLLECTIONS

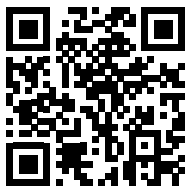

GIBLORS.COM

HEALTH & WELLNESS



ROSSINI1969.IT

**ABBIGLIAMENTO DA LAVORO
E DPI ROSSINI
ROSSINI WORKWEAR AND PPE**

Credits:

Un ringraziamento speciale per l'ospitalità e la cordialità:

Resort Opera02 di Castelvetro (Mo)
opera02.it

Mercato Storico di Albinelli di Modena
mercatoalbinelli.it

Thanks to:

Chef Massimo Bottura e Casa Maria Luigia, Modena
casamarialuigia.com

La rappresentazione grafica dei prodotti ha scopo illustrativo e potrebbe differire dalla realtà per motivi legati al supporto di stampa.
All graphic representations of products are for illustration purpose and they can vary from reality due to reasons related to the printing support.

All rights reserved. GIBLOR'S® is a registered trademark. GIBLOR'S® maintain exclusive property rights for the contents of this catalogue, and is protected under copyright law. You may not modify, publish, transmit, sell, copy or create extracts or distribute any part of the contents for commercial purposes.

Giblor's S.r.l.
www.giblors.com - commerciale@giblors.com
J00082

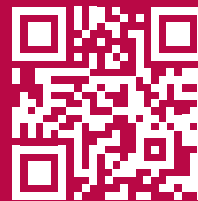

GIBLORS.COM

Giblor's
italian work*life* specialist

